commune de
HÉRON

# LE TRÈFLE

## Bulletin communal de Héron

Couthuin | Héron | Lavoir | Waret-l'Evêque

www.heron.be | administration@heron.be | T : 085 71 12 75 | F : 085 71 37 45

n° 54 décembre 2017

# SEMFIX

PLUS DE 35 ANS D'EXPÉRIENCE
**TOUT POUR LA FIXATION**

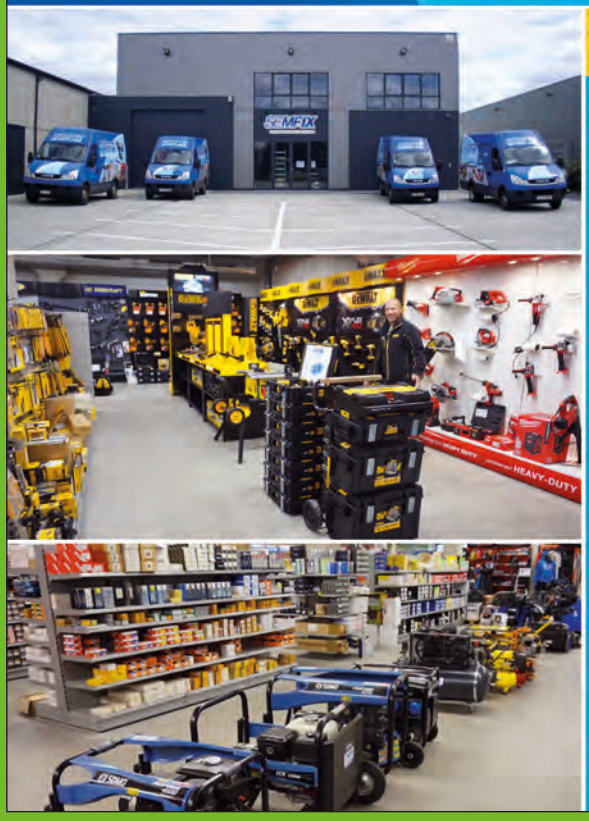

## Magasin de produits de fixation & outillage

### Pour particuliers & professionnels

- Le plus grand choix du pays en fixations et visserie pour le bois.
- Le seul spécialiste toutes marques en cloueuses & agrafeuses.
- Le plus grand choix de la région, à essayer en magasin.
- Des spécialistes pour vous conseiller.
- Réparations & prêts de machines.
- Service après-vente garanti.

**Zoning de Fernelmont**
Rue du Grand Champs, 3 - 5380 FERNELMONT
Tél.: 081/ 835.101 Fax: 081/ 835.102 info@semfix.be

DEWALT · mafell · FESTOOL · Paslode · Milwaukee · melabo · PREBENA · Lamello · Nilfisk · kränzle · BOSTITCH

**www.semfix.be**

Garage **PHILIPPE M.** slc sprl
Nous faisons tout pour votre voiture depuis 1973.

Entretiens et réparations toutes marques voitures et utilitaires 3.5t
Garantie constructeur préservée!

Ventes de voitures neuves et occasions sur www.occasions-slc.be

Ouvert du lundi au vendredi
de 8h30 à 18h • Fermé le lundi matin

T. 081 83 33 24
Route d'Hannut, 9 • 5380 BIERWART

Bancontact Mister Cash

*Vente de pellets DIN+, box de bois de chauffage, bûches reconstituées et charbon.*

**Nandrain Jean**
rue de Hanret, 2 - 5380 Cortil-Wodon
Tél. 081 83 31 17 - Gsm 0476 51 34 37
j.nandrain@hotmail.fr
livraison à domicile

BANQUE ASSURANCES
ELIAS DAVE

**Davina Elias – Chantal Dave**
**Assureurs toutes compagnies**
**Agents bancaires**
Tél : 081/83.36.42
Email : contact@eliasdave.be
Chaussée de Namur, 7 à 4210 Burdinne
FSMA : 43031

# ÉDITO

*Mes chers concitoyens,*

*L'arrivée de l'hiver nous rappelle qu'une année arrive à son terme. C'est l'occasion de se remémorer les nombreux événements qui ont marqué 2017.*

*Nous retiendrons notamment la mise en place par le CPAS d'un projet de maraîchage, visant à sensibiliser à une alimentation saine, à rendre l'agriculture naturelle accessible à tout un chacun et à encourager la création de liens parmi la population.*

*Nous nous rappellerons également la 1ère édition des Ap'Héronnais, qui a rassemblé début septembre de nombreux Héronnais dans une ambiance empreinte de convivialité.*

*Après l'introduction des repas chauds issus de l'alimentation durable, l'enseignement communal a connu une petite révolution à la rentrée scolaire : un cycle complet dans chaque implantation !*

*Quelle belle initiative également que cette campagne de sensibilisation à la sécurité routière qui s'est clôturée avec le placement le long de nos routes des affiches réalisées en classe par les élèves.*

*Fin septembre, Achille Lorent, Bourgmestre honoraire, nous a donné une leçon de vitalité en montant, à 93 ans, sur le toit d'une de nos 3 éoliennes afin de découvrir sa commune d'une manière exceptionnelle.*

*Dans quelques jours, nous inaugurerons notre nouvelle crèche qui accueillera 36 bambins, permettant ainsi à de nombreux jeunes couples de combiner vie professionnelle et vie privée dans les meilleures conditions possibles.*

*Et pour terminer l'année en beauté, je vous donne rendez-vous au Moulin de Ferrières, les 15 et 16 décembre prochains, pour l'édition 2017 de « Noël au village ».*

*2017 se clôture donc et 2018 pointe à l'horizon. Je souhaite que cette année nouvelle vous apporte tous les bonheurs possibles.*

*Bien cordialement,*

**Votre Bourgmestre**
**Eric HAUTPHENNE**

## SOMMAIRE


IN MEMORIAM 4
PORTRAIT 4
PETITE ENFANCE 4
ENSEIGNEMENT 5
MAISON DES JEUNES 5
VIE ÉCONOMIQUE 6
SÉCURITÉ 8
MOULIN DE FERRIÈRES 9
PETIT MARCHÉ DE COUTHUIN 10
ODR 10
CPAS 11
VIE ASSOCIATIVE 11
ENVIRONNEMENT & MOBILITÉ 12
INFOS EN BREF 13
ÉTAT CIVIL 14
AGENDA 15

# In Memoriam

## In Memoriam René Pieters

René Pieters nous a quittés ce 2 novembre à l'âge de 75 ans. René a travaillé en tant qu'ouvrier communal de 1978 à 2007. Courageux et serviable sont des qualificatifs qui ont accompagné cet homme tout au long de sa carrière.
René s'est en outre impliqué dans le secteur associatif local. Ainsi durant de nombreuses années, René fut un membre actif du « Réveil Lavarois ». Il assura également, avec son épouse Guilène, la gestion de salle communale de Lavoir.
René fut aussi acteur au sein de la troupe théâtrale dialectale « Les Plaihants Amis » qui se produisait au Plein Vent.
A sa famille et à ses proches, nous réitérons nos sincères condoléances.

# Portrait

## À 93 ans, Achille Lorent réalise son rêve ...

Le 26 septembre dernier, **Achille Lorent**, Bourgmestre honoraire de Héron, a réalisé son rêve en montant au sommet d'une éolienne.
Après avoir écouté les consignes de sécurité et revêtu les harnais de circonstance, Achille, âgé de 93 ans, a fait preuve d'une étonnante agilité pour atteindre le local technique de l'éolienne centrale de Héron, situé à environ 100 mètres de hauteur. Il a ensuite accepté sans hésitation la proposition du technicien de sécurité de la société LUMINUS, de monter sur le toit de l'éolienne.
Même si la météo était particulièrement clémente, il fallait oser !
De là-haut, Achille a pu contempler à souhait sa commune et notamment sa maison de la rue Lonu.
C'est à contrecœur mais la tête pleine de souvenirs exceptionnels que notre ancien mayeur est redescendu sur la terre ferme.
Quel bonheur de partager la joie d'un homme qui, malgré les vicissitudes de la vie, garde toujours le sourire.

# Petite enfance

## Les Galopins ont fêté Halloween

Ils étaient quarante gentils petits monstres à participer au stage d'Halloween des Galopins.
Durant le stage, en plus de la traditionnelle sortie, des activités et des bricolages, les enfants ont hanté le rues du quartier du Plein Vent pour récolter un maximum de bonbons... ou jeter des sorts !
La plupart de nos sympathiques habitants ont, fort heureusement pour eux, fait le choix des friandises.

Horriblement vôtre. L'équipe des Galopins

**Prochain stage des Galopins : du 26 au 29 décembre. Il est encore temps de s'inscrire !**

*Plein Vent - rue Pravée 32 à Couthuin*
*Nicolas JAUMAIN - 085/23 26 40 - 0495/70 75 67*
*accueil.extrascolaire@heron.be*

# Enseignement

## Belle participation au Cross scolaire de l'Adeps

Encourager les jeunes à bouger et à pratiquer un sport, c'est le but poursuivi par l'Adeps qui organisait, le vendredi 20 octobre dernier, des cross scolaires dans diverses provinces.
L'Adeps avait planté ses installations sur le terrain de football d'Antheit où plusieurs centaines d'enfants ont participé aux différentes courses.

Cette année encore, ce sont les élèves de 3ième et 4ième années de l'école communale qui, bien préparés par leurs professeurs d'éducation physique, ont relevé le défi.

Parmi nos élèves, la meilleure performance a été celle de **Faustine Van Reeth** qui a terminé deuxième dans la catégorie «Filles 2008» ! Félicitations à elle et à tous les autres sportifs !

***Consultez les résultats des élèves sur http://www.sport-adeps.be/index.php?id=6057***

## En visite à BioWanze

Le mardi 17 octobre dernier, les élèves de 5ième et 6ième années de Couthuin-Centre ainsi que ceux de 6ième de Surlemez se sont rendus sur le site de BioWanze afin d'aborder les notions de sources d'énergie et de ressources renouvelables.

BioWanze n'est pas seulement le plus gros producteur de bioéthanol en Belgique mais, aussi, le plus innovant en Europe. L'entreprise produit une énergie durable pour notre mobilité et ce, à quelques pas de chez nous.

Les élèves, très intéressés, ont pu se rendre compte que BioWanze produit également la ProtiWanze, un aliment protéiné pour animaux, de qualité supérieure, ainsi que du gluten pour le secteur agroalimentaire.

Après une séance d'échanges sur le sujet et une présentation plus « théorique », la visite extérieure du site a été une belle découverte, concrète et enrichissante.

## La sécurité routière est l'affaire de tous !

La grande opération de sensibilisation à la sécurité routière, débutée en avril dernier auprès des enfants de la commune, se concrétise désormais par une campagne d'affichage aux 4 coins de Héron.

Ces affiches très inspirées font passer un message clair : la sécurité routière est l'affaire de tous, qu'il s'agisse de la vitesse, du stationnement ou tout simplement du comportement de tous les usagers de la route.

Les structures d'affichage étant mobiles, elles pourront être déplacées à d'autres endroits stratégiques de la commune.

Merci à tous les acteurs qui ont mené à bien cette opération : la cellule enseignement de la commune qui a imaginé le projet ; les élèves qui se sont investis avec enthousiasme ; le corps enseignant qui a guidé les élèves ; la police locale qui a prodigué ses conseils et, bien entendu, le Service Public Wallonie qui a financé le tout.

Gageons que cette opération impliquant les enfants puisse sensibiliser les usagers qui empruntent nos routes.

# Maison des Jeunes

## Première édition du Sin Dinarro Festival pour la Maison des Jeunes

Malgré une météo très capricieuse, la première édition du Sin Dinarro Festival (sin dinarro signifie « sans argent ») a tenu toutes ses promesses le 7 octobre à Waret-l'Evêque.
Ce n'est pas moins de 5 artistes confirmés et des jeunes talents locaux qui ont pu se produire sur la magnifique scène en plein air que la Maison des Jeunes avait monté pour l'occasion.

Bh2ezy et sa voix de crooner a lancé le line up en envoutant le public suivi de nos artistes locaux. Les Youth on Stage (Les jeunes chanteurs de l'atelier « Chant » de la MJ) et le duo des Zipper and the sons of the sun ont réchauffé l'atmosphère au son de leurs banjo, harmonica et guitare.

Les rappeurs du groupe d'Ambiance Néfaste ont mit le feu avec leurs rimes éclatantes. Le groupe de l'atelier danse a illuminé la scène avec ses chorégraphies de grandes qualités. Enfin, le DJ Pat Saint Rem et ses platines endiablées ont clôturé cette première édition dans une ambiance électro et rétro hip hop.

Fanny Mattart, 15 ans, de la Maison des Jeunes raconte...
*Pour ce premier festival, il a fallu une organisation conséquente. Notamment un rafraichissement de l'antenne de Waret. Cela a pris pas mal de temps ! Pour se faire, la MJ a eu besoin de l'aide des jeunes. Ensemble nous avons créé une terrasse, un terrain de pétanque, déblayé des déchets, repeint la façade ! C'est Charlie (un jeune) qui a construit presque l'entièreté de la terrasse et qui a installé l'électricité.*

*Durant ce festival, il y a eu différents concerts, une chorégraphie réalisée par le crew de l'animatrice Ness et des plats préparés par les membres avec des ingrédients régionaux !*
*Le festival a également été rythmé par la projection de campagnes de lutte contre l'homophobie ainsi que sur la place de la femme au sein de la société...*
*Malgré un temps maussade et pluvieux, nous avons réussi à garder la bonne humeur et à créer une ambiance chaleureuse !*

***085/71.20.79 - Facebook - hecowala@hotmail.com***
***www.hecowala.be***
***rue de la Fontaine 1 à Waret-l'Evêque***
***rue Pravée 32 à Couthuin (plaine du Plein vent)***

# Vie économique

## Noël au Village de Lavoir : venez vous émerveiller !

Les vendredi 15 (de 17h à 23h) et le samedi 16 décembre (de 15h à 23h), le site du Moulin de Ferrières revêtira ses plus beaux habits de lumière pour accueillir l'activité itinérante **Noël au Village.**
Dans une ambiance chaleureuse et familiale, sous chapiteau chauffé, une quinzaine d'artisans présenteront leur savoir-faire dans le respect de la tradition de Noël : objets de décoration, bijoux de fantaisie, paniers de produits locaux, boissons et autres assiettes gourmandes seront au menu de ce - désormais - traditionnel rendez-vous convivial.

**Un accueil féérique ...**

- Le **vendredi** vous serez accueilli sur le site à **18h, 19h et 20h** par un **jongleur de torches enflammées et cracheur de feu** de la Compagnie T-PaKap.

- **Le samedi à partir de 15h30**, les enfants pourront participer à un atelier cirque animé par Lindsey de l'ASBL Art 'ti Show : une initiation à l'art de la jonglerie avec balles, foulards, assiette chinoise, diabolo,.. mais aussi tester son équilibre sur des échasses, le pédalo et le rola-bola.
- **A 17h précises**, le tant attendu **Père Noël** fera son apparition et procèdera à la distribution des quelques friandises aux enfants qui lui rendront visite dans la grange du moulin.
- A **18h et 19h**, la **fée lumineuse Orée** transformera votre arrivée sur le site du Moulin de Ferrières en un moment de poésie intense...

Laissez-vous emporter par la magie de Noël !

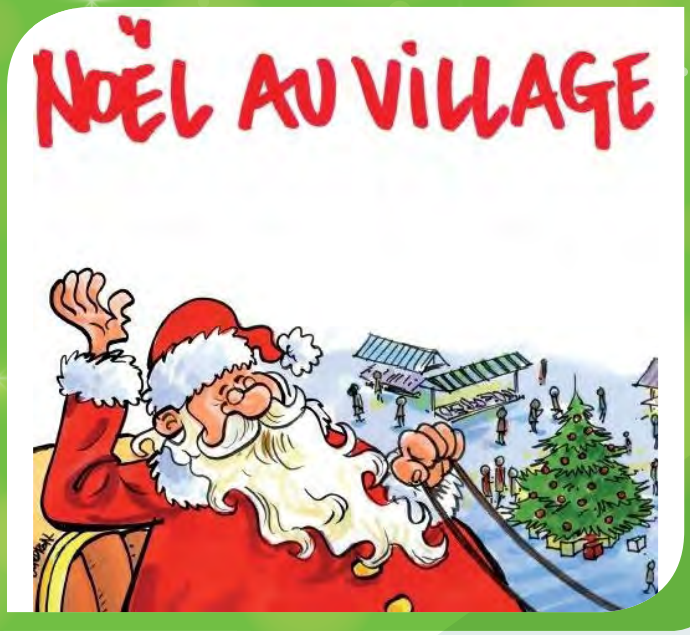

## Les nouvelles héronomiques

### Bill construct, entreprise de construction à Couthuin

Fort d'une expérience de dix ans, **Sébastien Billiet** vous accompagne dans vos travaux de construction et de rénovation. Du terrassement au gros œuvre la société Bill Construct met son dynamisme et son professionalisme au service de vos projets.

Vous pouvez suivre le travail de Sébastien Billiet sur la page facebook Bill Construct.

***Bill Construct - Sébastien Billiet***
***Rue Max Tannier 37 à Couthuin***
***0493 73 25 21 - bill.construct@hotmail.com***

### Un Temps pour Elle : onglerie, massage et bien-être

**Audrey Lefèbvre** vous offre dans son salon de beauté et de bien-être les soins pour vous détendre, vous relaxer et pour tout simplement vous sentir belle. Esthéticienne diplômée, prothésiste ongulaire certifiée, Audrey vous propose ses services pour la pose d'ongles artificiels, la réparation d'ongles abimés ou inexistants ou la mise en beauté de vos ongles. Audrey accorde beaucoup d'importance à un échange préalable autour d'une tasse de thé ou de café pour définir au mieux vos désirs et vos envies.

Le salon Un Temps Pour Elle vous propose également ses services de massages relaxant aux huiles essentielles ainsi que des massages reiki pour vous aider à vous reconnecter et retrouver votre équilibre.

Vous souhaitez mieux connaître les services du salon Un Temps Pour Elle et suivre son actualité ? Rendez-vous sur le site web http://untempspourellebeauty.vpweb.be ou sur la page facebook https://www.facebook.com/untempspourellebeauty/

***Un Temps pour Elle - Audrey Lefèbvre***
***Rue Max Tannier 24 C à Couthuin***
***0495 52 06 94 - untempspourellebeauty@gmail.com***

## Annuaire des acteurs économiques : bientôt dans votre boite aux lettres

L'Agence de Développement Local compile les coordonnées des acteurs économiques présents à Héron et les publie dans l'annuaire électronique hébergé sur le site internet communal : *http://www.heron.be/entreprises/repertoire.aspx*

En cette fin d'année, l'ADL publiera **une version imprimée de son annuaire économique**. Promoteur de l'activité économique locale et véritable outil au service du citoyen, l'annuaire reprend, par secteur d'activité, les coordonnées des entreprises, commerces, professions libérales, artisans et associations du territoire communal. Vous serez sans doute surpris de découvrir la diversité de notre tissu économique local... que vous retrouverez en chair en os au château de Marsinne le **dimanche 6 mai** lors de la quatrième édition du salon Made In Héron.

## Vous êtes demandeur d'emploi ou bénéficiaire du RIS ?

Vous souhaitez rendre service (travaux de jardinage, bricolages, garderies scolaires, nettoyage de locaux associatifs,...) et recevoir un revenu légal complémentaire (jusqu'à 287€ pour 70 heures par mois, assurances comprises, frais de déplacement remboursés) ? Venez vous inscrire à l'Agence Locale pour l'Emploi !

**NOUVELLE ADRESSE**

***Inscriptions : lundi et mercredi de 9h à 11h30 et de 14h à 16h***
***Place communale 2 à 4218 Couthuin***
***(au rez-de-chaussée du bâtiment de Police)***
***085/ 71 41 56 - alem.heron@gmail.com***

ALEm HÉRON — AGENCE LOCALE POUR L'EMPLOI
DONNE UN COUP DE MAIN

ADL — AGENCE DE DEVELOPPEMENT LOCAL de Héron

**VOS AGENTS DE DÉVELOPPEMENT LOCAL**

Vanessa PIAZZA : 085/71 12 81
Isabelle EBROIN : 085/71 39 81
Place communale 2 à Couthuin, 1er étage du bâtiment de Police
adl@heron.be

# Sécurité

## Signalements suspects ou appel à l'aide : comment contacter la Police ?

Notre région connait en cette fin d'année une recrudescence de vols dans les habitations. Ces vols ont lieu en grande majorité en journée.

Dans ce cadre, une bonne communication des citoyens peut contribuer :

- à une intervention efficace de la Police ;
- à une prévention adéquate particulière.

Les habitudes de communication ont fortement changé avec la généralisation d'internet et l'apparition des réseaux sociaux. Si les services de Police se modernisent et s'adaptent à ces nouveaux modes de communication de la population, la demande d'une intervention policière urgente doit toujours se faire par téléphone.

Pour que les services de Police puissent agir le plus rapidement et le plus efficacement possible, il est important que témoins ou victimes contactent au plus vite les numéros d'urgence. Dans certaines situations, une victime ou un témoin choisit de partager son «histoire» sur les réseaux sociaux.

Ce nouveau mode de partage avec ses contacts, de plus en plus populaire au sein des différentes générations, ne doit en aucun cas se substituer à une déposition officielle auprès de la Police. Par ailleurs, interpeller directement la Police via les réseaux sociaux ou en message privé voire en identifiant la Police dans un commentaire ne constitue pas un dépôt de plainte. Cela ne suffit pas pour acter officiellement une déposition. Et, en cas d'urgence, cela n'est d'aucune utilité. Seul un contact verbal (par téléphone ou contact direct avec un policier) permet une réaction rapide et adéquate. Pour qu'une démarche policière puisse être engagée, c'est directement à la Police qu'il faut donner les informations pertinentes, bien plus que sur les réseaux sociaux.

**Police**

**CONTACTS POLICE**

**24h/24 – 7j/7 au 101**
**ou via la ligne directe de la Zone de Police Hesbaye-Ouest au 019/65.95.00**
**ou via votre commissariat communal au 085/71.21.94**


L'entreprise de toiture à l'écoute de ses clients.

Rue Close 4 - 4217 Héron
Tél/Fax : 085.711.346
GSM : 0475/867.738
toiture.pimpurniaux@gmail.com
www.toiturespimpurniauxsprl.be

35 ans d'expérience
Patron sur chantier

Entreprise de toiture SPRL
Pimpurniaux
Jean-Philippe

Toutes solutions à vos problèmes de cheminées
RAMONEUR.be
Tubage & Gainage de cheminées
0475 550 963
Rue d'Envoz, 44 - 4218 COUTHUIN
Retrouvez nous sur Facebook

OUVERT LE DIMANCHE MATIN
Mr.Bricolage
www.mr-bricolage.be
RUE D'EGHEZÉE 3 - 081 26 01 31
FORVILLE (FERNELMONT)
Lundi de 12h30 à 18h30
Du mardi au samedi de 9h00 à 18h30

# Moulin de Ferrières

## Connaissez-vous les points de vente de la farine «Moulin de Ferrières» ?

A l'heure actuelle, la meunerie du Moulin de Ferrières tourne deux fois par semaine pour produire une farine de froment et d'épeautre issue de l'agriculture bio et locale. La mouture artisanale sur pierre permet de conserver le germe et garantir une véritable qualité nutritionnelle à votre pain. Pensez-y pour la confection de vos pains et de vos pâtisseries des fêtes !

La farine est toujours en vente sur le site du Moulin de Ferrières (du lundi au vendredi, de 8h30 à 15h30) et de nouveaux points de vente ont été ouverts chez nos partenaires :

- Boucherie **Boca** : Rue Saint-Martin 8, 4217 Héron
- Maraicher **Cartuyvels** : présent sur les marchés de Wasseiges (samedi matin), de Noville-les-Bois (jeudi matin), de Braives (mercredi après-midi) et Couthuin (mercredi matin).
- Boulangerie **Le Temps d'un Délice**, à Héron (chaussée de Wavre 43A) et à Ben-Ahin (rue J. Wauters 48);
- **HesbiCoop** : plateforme d'achat de produits locaux en ligne : www.hesbicoop.be
- Epicerie **Bio Délices** à Andenne (24 Promenade des Ours à Andenne).

Si vous souhaitez un produit fini, vous pouvez désormais acheter votre pain du Moulin de Ferrières le weekend, à la boulangerie **« Le Temps d'un Délice ».**

## Un point de dépôt Hesbicoop à Lavoir

Le Moulin de Ferrières a un nouveau partenaire : Hesbicoop. Récente coopérative à finalité sociale, elle regroupe sur une plateforme commune des consommateurs, des producteurs et des transformateurs hesbignons. Parmi les produits proposés en ligne, vous trouverez la farine du Moulin de Ferrières. Par ailleurs, un point de dépôt local sera ouvert **dès le 5 janvier** à la **Ferme d'en Haut à Lavoir**, chez Sophie et Marc Breuls (Rue de l'Église 8).

***www.hesbicoop.be***

## Le panier de produits-locaux : un cadeau idéal disponible lors de Noël au Village

En plus de la gestion du bar du marché de Noël, l'ASBL Les Compagnons du Moulin de Ferrières vous proposera ces 15 et 16 décembre des paniers composés de produits locaux de qualité : un cadeau gourmand qui fait vivre l'économie locale et qui ravira les gourmets ! Parmi les produits proposés vous retrouverez notamment la bière Léopold 7, les baies de Goji, les produits de « Aux Vraies Saveurs », du miel local, l'huile du Stwerdu, du jus de pommes du Parc Naturel et les produits du Moulin de Ferrières. Des paniers de 15€ et 25€ seront mis en vente lors de Noël au Village, et sur le Petit Marché de Couthuin le mercredi 20 décembre.

Une autre idée originale ? Le pack «Moulin de Ferrières» qui comprend un tablier en coton bio, un sac à pain et un paquet de farine (25€).

Alors n'hésitez pas à faire plaisir à vos proches... ou à vous-même !

***Romain Laroche au 085/25 28 78 ou laroche.ferrieres@gmail.com***

***Vous souhaitez être tenu informé des actualités du Moulin de Ferrières ?***

Inscrivez-vous à la **newsletter** : http://eepurl.com/cShpbX
Ou suivez-nous sur **Facebook** : https://www.facebook.com/LeMoulinDeFerrieres/

Moulin de Ferrières

# Petit Marché de Couthuin

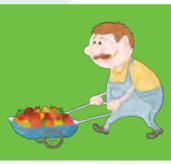

Le Petit Marché de Couthuin se déroule tous les mercredis matins sur la place communale. Le **mercredi 20 décembre**, les marchands vous accueilleront dans une ambiance conviviale pour vous conseiller au mieux pour vos menus de fêtes : sélection de vins, de charcuteries et de salaisons, assortiment de fromages artisanaux, créations chocolatées, volaille rôtie, sans oublier des viandes de qualité et une large gamme de crustacés et de poissons.
A cette occasion, quelques petites idées pour vos cadeaux de fin d'année vous seront également proposées : objets personnalisés, produits de bien-être naturel et… des paniers de produits locaux !
Vine fé on p'tit tour sur l' martchî !

Suivez les actualités du Petit Marché de Couthuin sur Facebook

# Opération de Développement Rural

Le 21 octobre dernier, une petite vingtaine de membres de la CLDR se sont rendus en car communal dans les communes de Perwez, Incourt et Beauvechain afin d'y découvrir des projets réalisés en développement rural : la Maison de l'Entité de Perwez, la Maison de la Nature et des Energies renouvelables et le site de l'ex-carrière d'Opprebais, des logements intergénérationnels, la voirie Transincourtinoise,… Une journée riche en idées à réaliser à Héron !

Depuis sa mise en place en octobre 2016, la CLDR s'est rencontrée à de nombreuses reprises pour dessiner sa vision d'avenir de la commune : Héron sera…

- une commune qui met en valeur son **patrimoine**, tant bâti que naturel;
- une commune dans laquelle les acteurs économiques, et particulièrement les **agriculteurs** et les producteurs locaux, ont toute leur place;
- une commune qui souhaite faire la part belle à la **mobilité** douce et sécurisée;
- une commune qui propose des **services et logements adaptés** à sa population;
- une commune dans laquelle les Héronnais, anciens ou nouveaux habitants, pourront s'épanouir.

La rédaction d'un catalogue de **27 projets** permet de concrétiser cette vision. Les membres de la CLDR ont défini ce qu'ils souhaitaient mettre en œuvre et ont veillé à ce que tous les villages, tous les habitants, bénéficient de leur travail.

Une étape importante sera franchie cette fin d'année : la **hiérarchisation** et la planification de ces projets compte tenu de certains critères tels que le niveau budgétaire, la répartition équitable sur le territoire, ou le niveau d'implication des Héronnais dans la réalisation…

Les membres de la CLDR sont vos porte-paroles. N'hésitez donc pas à prendre contact avec eux.

***http://www.heron.be/composition.html***

# Centre public d'action sociale (CPAS)

## Repair Café : avis aux bénévoles

«Réparer ensemble», c'est l'idée des Repair Cafés, accessibles à tous. Vêtements, meubles, appareils électriques, bicyclettes, vaisselle, jouets,... quels que soient les objets dépareillés, des experts bénévoles vous aident et vous conseillent pour réparer tous ces objets.
Participer aux Repair Cafés, c'est aussi l'occasion de prendre un café ou un thé, de consulter des ouvrages ou papoter «bricolage», ...
Vous êtes une personne enthousiaste et douée de talents en bricolage et réparations ? Le Repair Café de Héron recherche des bénévoles prêts à s'investir quelques heures pour donner un second souffle à de nombreux objets.

Repair Café
Jeter ? Pas question !

*Jaska Singh : 085/27.48.00 - jaska.singh@cpasheron.be*
*repairheron@gmx.com*

# Vie associative

## Coop'Héron ASBL : participez au projet photovoltaïque de la Brasserie de Marsinne !

Née de l'association récente de quelques citoyens soucieux de la question énergétique, l'ASBL Coop'Héron se mobilise pour une appropriation citoyenne de la question énergétique. Elle développe des projets de production d'énergie renouvelable dans la commune de Héron et appelle à la participation des citoyens de la commune pour leur financement, à travers un partenariat avec la coopérative citoyenne Champs d'Energie.

Alors, pourquoi pas vous ? En devenant coopérateur,

- vous agissez de manière **solidaire** pour l'environnement et les générations futures ;
- vous participez à la **production locale** d'énergie et diminuez notre dépendance énergétique;
- vous participez **démocratiquement** à l'orientation des projets développés dans notre commune;
- vous recevez des **dividendes** exonérés d'impôt ainsi qu'une ristourne sur l'achat de l'électricité fournie par COCITER.

**Le premier projet concret :** l'investissement citoyen dans le projet photovoltaïque de la Brasserie de Marsinne. En participant à ce projet (1 part = 125€), vous bénéficiez d'un dividende et soutenez le développement d'un acteur économique important de notre commune tout en devenant acteur de la transition énergétique.

Découvrez le projet et participez-y sur :
http://coopheron.wixsite.com/

*coopheron@gmail.com*
*https://www.facebook.com/coopheron/*

Coop'Héron ASBL

LEOPOLD7 BRASSERIE DE MARSINNE

# Environnement et Mobilité

## Une première Nuit de l'obscurité à Envoz : des étoiles plein les yeux.

Dans la nuit, les flammes des bougies balisent le parcours menant aux 5 conteuses qui, par leur savoir-faire ou plutôt leur savoir raconter, captivent l'attention des petits et des grands. Les cracheurs de feu émerveillent les promeneurs dans la cour du château.
Un grésillement ? Le faisceau lumineux de la lampe torche du naturaliste de Natagora intercepte les battements d'ailes silencieux d'une pipistrelle. Les télescopes des astronomes balaient le ciel sans nuage pour faire découvrir les planètes, les étoiles, les constellations.
Les étoiles filantes nous ont donné rendez-vous aussi, permettant à ceux qui les aperçoivent de faire un vœu. Là, les braseros apportent un peu de lumière à la foule…
La Nuit de l'obscurité organisée le 14 octobre dernier a permis de découvrir ou de redécouvrir les étoiles, la vie nocturne des chouettes ou des chauves-souris, mais aussi l'impact important de la pollution lumineuse qui nous empêche d'observer la nature et d'apprivoiser l'obscurité.
En quittant le château d'Envoz, les **300 participants** ont emporté avec eux la magie de la nuit et ses mystères … désormais éclaircis.

## Drève d'Envoz : des tilleuls remplaceront les peupliers malades

La Drève d'Envoz constitue avec la chapelle Saint-Donat, l'église de Lavoir, ou le pin parasol entre Couthuin et Héron un repère visuel bien connu des promeneurs et des automobilistes.
Malheureusement les peupliers qui longent le chemin menant au château d'Envoz sont pour la plupart malades. Il suffit d'observer leur couronne pour comprendre qu'ils sont en fin de vie.
La chute des branches constitue un danger qu'il ne faut pas négliger. L'avis des scientifiques du Parc naturel des Vallées de la Burdinale et de la Mehaigne est sans appel : il faut abattre les arbres.
Un contrat a été signé avec une entreprise locale et les travaux d'abattage devraient débuter durant le mois de décembre.
Les peupliers seront immédiatement remplacés par des tilleuls à grandes feuilles, mieux adaptés à la nature du sol. La Commune en profitera pour planter une haie mellifère qui marquera clairement la limite de la parcelle communale. Il faudra cependant être patient pour voir ces tilleuls de 4m devenir de grands arbres qui raviront à nouveau l'œil des promeneurs et des photographes.

## Covoit'stop ? Go !

Vous avez vu surgir en différents endroits de la commune des panneaux Covoit'stop.
Nombreux sont les Héronnais qui se demandent de quoi il s'agit.
Covoit'Stop est un système d'autostop élaboré et sécurisé, une des alternatives proposées par la Province pour réduire l'émission de gaz à effet de serre.
Les utilisateurs s'inscrivent sur le site ***http://www.provincedeliege.be/fr/covoitstop*** afin de s'identifier.
Ils recevront ensuite un kit constitué d'une carte de membre, d'un autocollant (automobilistes), de cartons de direction (piétons) et d'un brassard (piétons).
Les panneaux d'arrêt sont installés à différents endroits stratégiques de la Commune (cfr www.heron.be) où les automobilistes peuvent s'arrêter pour charger les piétons.
Les «Covoit'stoppeurs » se présentent mutuellement leur carte et peuvent, pour plus de sécurité, aussi envoyer un SMS indiquant leur numéro de membre à un numéro central.

## Un tri de qualité pour un recyclage efficace

Quelques rappels utiles en matière de tri des déchets

▶ **Collecte des papiers/cartons :** ceux-ci doivent être dépliés, ficelés ou glissés dans une boîte en carton résistante et fermée et le poids de chaque caisse ne doit pas dépasser 15 kg.

▶ **Les bulles à verres ne sont pas des dépotoirs**. Il convient de
- respecter les consignes de tri en mettant le verre coloré dans la bulle verte, le verre transparent dans la bulle blanche.
- ne pas y jeter d'autres déchets (couvercles, bouchons, …). Seules les bouteilles et bocaux en verre peuvent y être jetés.
- ne pas déposer de verre ou d'autres déchets au pied des bulles.
- aller vers un autre site de bulles, si elles sont pleines ou revenir plus tard.
- reprendre à la maison les emballages et contenants ayant servi à transporter le verre.
- les vitres, miroirs et autres verres plats ne rentrent pas dans les bulles. Ils doivent être déposés dans les Recyparcs.
- enfin, respectez la quiétude des riverains en ne déposant pas de verre entre 22 h et 7h.

▶ **Dans PMC,**
P = bouteilles et flacons en plastique;
M = emballages métalliques ;
C = cartons à boissons.

***Pour connaître les dates de collectes, consultez votre calendrier agri-rural hénonnais ou sur http://www.heron.be/calendrier-des-collectes.html; ou téléchargez l'appli Recycle;***
***Plus d'infos sur le tri : www.bep-environnement.be***

# Infos en Bref

## Le calendrier héronnais 2018 : «une commune riche de ses habitants»

C'est désormais devenu une tradition de fin d'année : vous recevrez prochainement dans votre boite aux lettres le calendrier héronnais 2018, résultat d'un initiative conjointe entre la Commission Consultative Agri-rurale (CCAR) et l'Administration communale de Héron.
La thématique retenue pour illustrer 2018 ? Les activités des associations communales au fil des saison. La commune de Héron se distingue par le nombre et le dynamisme des associations actives sur le territoire. Il suffit de consulter l'agenda des activités hébergé sur le site internet communal pour se rendre compte de la quantité de manifestations organisées dans la commune. Le choix n'a pas été simple : 12 activités ont été sélectionnées en fonction du mois et du lieu de leur déroulement ainsi que de leur popularité. En effet, outre le caractère agricole de notre territoire, la ruralité est avant tout une histoire de gens. Des gens qui «habitent» mais, surtout, qui «vivent» leur commune. En fréquentant les écoles le marché hebdomadaire, les clubs sportifs, en participant aux fêtes de quartier, aux soupers annuels, en maintenant les traditions locales, les Héronnais participent au maintien d'une vie villageoise.
Ce calendrier se veut également utile par la diffusion des dates des collectes des déchets. Alors, ayez l'œil : le calendrier sera distribué dans votre boite aux lettres à la mi-décembre.

## Collecte des sapins de Noël

L'Administration communale organise la collecte des sapins de Noël
- le lundi 8 janvier 2018 à Couthuin;
- le mardi 9 janvier 2018 à Héron, Lavoir et Waret-l'Evêque.

De manière à organiser au mieux ce ramassage, nous vous invitons à déposer vos sapins dépourvus de toute décoration, de manière visible devant votre propriété le jour de la collecte. Ces sapins serviront à alimenter les grands feux qui seront organisés ultérieurement dans notre commune.

## Opération de déneigement

Avec l'arrivée des conditions climatiques hivernales, les équipes du service Travaux s'affairent sans relâche à dégager les rues de la commune en priorisant les grandes artères, les arrêts d'autobus, la crèche, les écoles...
Nous vous rappelons cependant qu'il appartient à chacun de dégager son trottoir sous peine de voir sa responsabilité engagée.

Afin de vous éviter tout désagrément et de veiller à la sécurité de chacun, voici quelques conseils pour rendre votre trottoir sûr :
- en cas de neige fraiche, un coup de balai suffit;
- s'il ne gèle pas, le sel suffit;
- si le gel est annoncé, il faut enlever la neige à l'aide d'une pelle à neige et, ensuite, saler copieusement le revêtement.

L'effort de chacun, la sécurité de tous !

## Héron adhère à Be-Alert

Be-Alert est un système d'alerte qui permet aux autorités de diffuser un message à la population en situation d'urgence. Ainsi, une autorité, qu'il s'agisse d'un Bourgmestre, d'un Gouverneur ou du Ministre de l'Intérieur peut, s'il l'estime nécessaire, alerter la population par appel vocal, SMS ou e-mail.
Inscrivez-vous sur ***https://www.be-alert-ins.be***

## Calendrier des prochaines expositions à l'Administration communale :

Retrouvez chaque mois un artiste du comité Envoz'Art en exposition à l'Administration communale (accessible aux heures d'ouverture).

- En décembre, **Michèle HAENEN** : pour ses peintures, l'artiste utilise différentes matières : la chaux, le sable, la poudre de marbre pour les reliefs ; les pigments sont mélangés, écrasés pour les couleurs. Alors, couche après couche des paysages abstraits apparaissent.

- En janvier, **Suzanne RENGLET** : l'artiste pratique la peinture à l'huile. Sur la toile, la matière se dépose et se fond peu à peu en harmonie. Son thème de prédilection est le portrait, surtout féminin dans lequel elle s'efforce d'exprimer ce qui lui paraît essentiel : un état d'âme, une émotion... Essentiellement figurative, sa peinture se veut à la fois forte et douce, classique et moderne, alternance d'ombres et de lumières.

- En février, **Mireille POLYN** : ayant toujours été attirée par «l'artistique», Mme Polyn a exploré et appris toutes les techniques, de la peinture à l'huile et à l'aquarelle. C'est surtout cette dernière qui a sa préférence. Ses œuvres sont colorées, dynamiques et rythmées : elle travaille toujours en musique. Parfois, elle fait cohabiter l'aquarelle et l'huile et cela donne de beaux résultats.

- En mars, **Poupette PECHEUR** : peindre et dessiner sont des hobbies qui occupent une partie importante des loisirs de l'artiste. Elle a appris différentes techniques en fréquentant l'Académie des Beaux Arts de Huy. Sa préférée est la peinture à l'huile. Elle aime peindre la nature, la mer, la ville, des portraits,...

# État civil

## NAISSANCES

DEPIREUX Lola, née le 02/08/2017, fille de ROSE Morgane et de DEPIREUX Julien
BARXHON Tylian, né le 10/08/2017, fils de MARLIER Isabelle et de BARXHON Laurent
LEONARD Sacha, né le 13/08/2017, fils de RIGA Mélissa et de LEONARD Mike
LESCOT BAGGIO Giulia , née le 14/08/2017, fille de BAGGIO Audrey et de LESCOT Damien
CHEVAL Néo, né le 16/08/2017, fils de BLOUQUIAUX Séverine et de CHEVAL Nicolas
PIRNAY Alexine, née le 24/08/2017, fille de PYFFEROEN Sarah et de PIRNAY Thomas
BELLE Théo, né le 26/08/2017, fils de BOUCHAT Melissa et de BELLE Ludovic
DUBOIS Célia, née le 28/08/2017, fille de KOEUNE Virginie et de DUBOIS Alexandre
SCHIFFERS Mathilde, née le 30/08/2017, fille de MAROTTA Maria et de SHIFFERS Stefan
DEWAERSEGHERS Lola, née le 26/09/2017, fille de LOI Sabrina et de DEWAERSEGHERS Sébastien
HORLAIT Valentine, née le 02/10/2017, fille de MIGNON Caroline et de HORLAIT Gauthier
DONEUX Alma, née le 05/10/2017, fille de GASPARD Nathalie et de DONEUX Bruno
DE MARNEFFE Baptiste, né le 08/10/2017, fils de LEFEVRE Julie et de DE MARNEFFE Cindy
VIATOUR Olivia, née le 10/10/2017, fille de BAELE Jessica et de VIATOUR Thomas
CUSUMANO Charly, né le 12/10/2017, fils de LEVEAU Sophie et de CUSUMANO Thimoty
SILIEN Henri, né le 14/10/2017, fils de BODART Laure et de SILIEN Olivier
LESUR Victor, né le 16/10/2017, fils de HELMUS Elise et de LESUR Arnaud
SALEHI Maliha, née le 16/10/2017, fille de MANSO GONZALES Justine et de SALEHI Faisal
BRONKART Alexys, né le 31/10/2017, fils de BERNARD Alicia et de BRONCKART Marc
COPETTE Rose, née le 14/11/2017, fille de PIAZZA Vanessa et de COPETTE Henri-Olivier

## MARIAGES

RENNOTTE André et ORBAN Françoise le 26/08/2017
RAQUET Anthony et JADOT Alicia le 26/08/2017
LEROY Frédéric et DE MAERTELAERE Marie le 26/08/2017
VAES Eric et RUO Palma 02/09/2017
DELHEZ Claude et GERONDAL Germaine le 02/09/2017
CAVENATI Daniel et FLAWINE Betty le 16/09/2017
SONCK Bernard et BOULANGER Françoise le 14/10/2017
PIRET Benoit et BABA Valérianne le 21/10/2017

## DÉCÈS

ZWICKY Roger, né le 1/05/1931, veuf de VANDEZANDE Agathe, décédé le 27/03/2017
MAES Henriette, née le 05/07/1918, veuve de GOBERT Alexandre, décédée le 06/09/2017
FLAWINE Colette, née le 10/06/1952, décédée le 21/09/2017
GRENCON Anne-Marie, née le 25/09/1960, décédée le 26/09/2017
VOETS Léon, né le 16/11/1935, marié à VANDERNOOT Françoise, décédé le 21/10/2017
ALBRECHTS Jérémie, né le 04/05/1990, marié à DE BUCK Aurélie, décédé le 28/10/2017
PIETERS René, né le 15/02/1942, marié à LECRENIER Guilène, décédé le 02/11/2017
VOETS Léon, né le 16/11/1935, marié à VANDERNOOT Françoise, décédé le 21/10/2017
ALBRECHTS Jérémie, né le 04/05/1990, marié à DE BUCK Aurélie, décédé le 28/10/2017
PIETERS René, né le 15/02/1942, marié à LECRENIER Guilène, décédé le 02/11/2017

DEER STUDIO
*Agence Web & Studio Graphique*
*info@deer-studio.be | 0470 36 22 28 | 0476 48 43 10 | www.deer-studio.be*

# Agenda

| | DATE | ACTIVITÉ | LIEU | ORGANISATEUR |
|---|---|---|---|---|
| DÉC. | 15 > 16/12 | Noël au Village | Moulin de Ferrières | Administration communale |
| | 17/12 | Atelier de confection de cougnoux | Moulin de Ferrières | Administration communale |
| | 20/12 | Heure du conte | Bibliothèque communale | Bibliothèque communale |
| | 23/12 | Marché de Noël de Surlemez | Rue de Surlemez | Comité de Surlemez |
| JANV. | 14/01 | Dîner Bingo | Plein Vent | Télévie |
| | 15/01 | Collecte de sang | Salle communale de Héron | Croix rouge de Belgique |
| | 31/01 | Heure du conte | Bibliothèque communale | Bibliothèque communale |
| FÉVRIER | 3/02 | Crêpes party du Hérédia | Plein Vent | Le Hérédia |
| | 10/02 | Blindtest | Plein Vent | Télévie |
| | 12 > 16/02 | Stage de carnaval | Plein Vent | ASBL Les Galopins |
| | 16 > 18/02 | Salon du vin de Couthuin | Plein Vent | Les Compagnons du Cépage |
| | 17/02 | Grand Feu de Couthuin | Derrière le Plein Vent | Patro de Couthuin |
| | 18/02 | Goûter dansant 3x20 | Salle du cercle paroissial à Couthuin | Comité du cercle paroissial |
| | 28/02 | Heure du conte | Bibliothèque communale | Bibliothèque communale |
| MARS | 3/03 | Blindtest géant des Galopins | Plein Vent | ASBL Les Galopins |
| | 4/03 | Première sortie du dimanche du Vélo Club | Local du club à Couthuin | Promenade Vélo Club ASBL |
| | 7/03 | Jeunes Actifs | Héromnisports | ADL |
| | 8/03 | Reprise du programme Je cours Pour Ma Forme | Héromnisports | ASBL Héromnisports |
| | 9/03 | Atelier récup : « Donnons une seconde chance à nos chemisiers et tee-shirts » | Salle communale de Héron | ACRF de Héron |
| | 11/03 | Grand Quizz du Plein Vent | Plein Vent | Plein Vent |
| | 11/03 | Dîner de Printemps | École communale de Waret L'Evêque | Comité des fêtes de Waret-l'Evêque |
| | 17/03 | Fête du Printemps | École de Surlemez | École Communale |

**Chaque mercredi matin, entre 8h et 13h, sur la place communale :**
**« Le Petit Marché de Couthuin »**

***Plus d'actualités sur le site www.heron.be***

## TRAITEUR NOËL ET NOUVEL-AN 2017

*Menu à 3 services (entrée, plat, dessert) au choix à 30 €
*Menu à 4 services (2 entrées, plat, dessert) au choix à 40 €

Foie gras au torchon de La Ferme de la Tour / Brioche / confit de coing 12 €
Ou
Ballotine de saumon fumé / Concombre / Pomme 12 €
Ou
Terrine de gibier / Crème herbes / pain maison 12 €
~
Saint-Jacques / Bouillon de légumes / muscade 15 €
Ou
Waterzooi de faisan 15 €
~
Biche / Potiron / Pates / Chicon / Betterave 20 €
Ou
Volaille en papillote / Légumes racines / Jus corsé 18 €
Ou
Poisson en papillote / Légumes racines / Fumet 18 €
~
Magnum Orange / Citron / Menthe 4 €
Ou
Bûche glacée selon vos goûts (1 ou 2 saveurs) 6 € la part à la carte
(Suppl. 2 € la part dans le menu)

Toutes les commandes doivent être passées :
- avant le 19/12 pour le 24/12 et le 25/12
- avant le 26/12 pour le 31/12 et le 1er janvier 2018

*N'hésitez pas à consulter notre site internet www.autourduvin.be ou de nous contacter pour plus d'informations.*

**TOUTE L'ÉQUIPE D'AU TOUR DU VIN VOUS SOUHAITE D'ORES ET DÉJÀ DE BELLES FÊTES DE FIN D'ANNÉE.**

Au Tour du Vin
RESTAURANT Bistronomique

Route d'Andenne 10
5310 Eghezée

081 345 595
info@autourduvin.be
www.autourduvin.be

# HUMIDITÉ

Devis gratuit

1. Ascentionnelle (venant du sol)
2. Contact (murs contre terre)

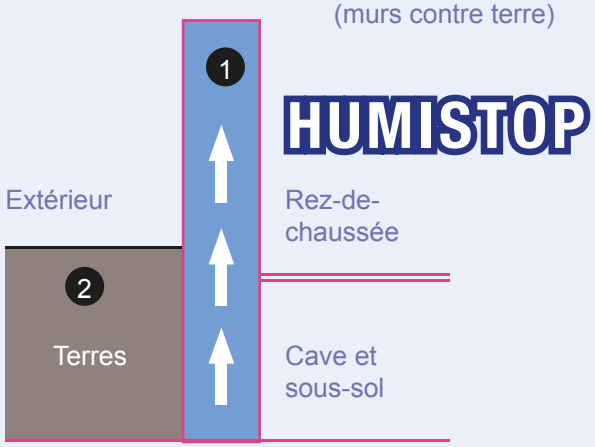


Certificat de garantie
www.humistop.be
085/71 31 69

Mazout Leloup
4217 Héron
085/71 25 31
081/83 33 92
085/71 13 39

Leloup
Entreprise agricole

depuis 1980

Shell Lubricants Distributor

MAZOUT
ÉCONOMIQUE PREMIUM
Jusque 8% d'économie

Menuiserie Malherbe

*Fabrication de toutes menuiseries artisanales en bois.*
*Pose de châssis en bois, PVC et aluminium.*

***Rue Bordia 10B à Couthuin***

***085/71 27 13 — 0473/44 56 80***
***menuiserie.malherbe@gmail.com - www.menuiseriemalherbe.be***

commune de HÉRON

Éditeur responsable : Eric Hautphenne, Bourgmestre - Place communale, 1 -4218 Héron | Réalisation graphique : Deprez Marion - Deer studio - 0476 48 43 10 - www.deer-studio.be - marion@deer-studio.be
Réalisation: sprl REGIFO Edition - Fosses-la-Ville - Tél. 071 74 01 37 - Fax 071 71 15 76 - info@regifo.be - www.regifo.be