SORTIES PÉDAGOGIQUES ET LUDIQUES | 2021

60 IDÉES D'ACTIVITÉS

Terres-de-Meuse, apprendre en s'amusant !

Wallonie Destination nature

TERRES DE MEUSE
MAISON DU TOURISME

De la Hesbaye au Condroz...

1
parc naturel

8
fermes pédagogiques

12
centres récréatifs

Apprendre, en s'amusant !

Notre objectif premier en créant cette brochure est de vous encourager à faire découvrir aux jeunes générations les richesses qui les entourent.

Pour assimiler une matière, un sujet, rien ne vaut l'expérience : vivre les choses, les partager, les expérimenter, se tromper et essayer encore. La combinaison entre théorie et pratique est essentielle pour l'acquisition des connaissances et le développement de la créativité.

Nous vous proposons, ici, une multitude d'idées pour des excursions, des activités ou encore des séjours alliant éducation et loisirs. Programme prédéfini, formule sur mesure ou journée à composer vous-même en fonction de l'inspiration.

Exploration de la nature, rencontre avec les animaux, cuisine de produits de terroir, découverte de vieux métiers, approche historique ou purement fun... pas besoin de parcourir des milliers de kilomètres pour vous évader ! Terres-de-Meuse, notre territoire de 27 communes, regorge de personnages inspirants qui partagent avec plaisir et engouement le savoir et le savoir-faire liés à leur passion.

Le « consommons local », c'est aussi le choix de sorties scolaires à deux pas de chez soi !

Sommaire

La vie de château

Fort de Huy - Immersion au cœur de la forteresse | 7
Château de Modave - Un somptueux domaine à découvrir dans la vallée du Hoyoux ! | 8
Château de Jehay - Richesse de notre patrimoine | 9
Château féodal de Moha - Un plongeon dans le passé tout en s'amusant ? C'est possible ! | 10-11

Un petit bout d'Histoire

Visite de Huy - Huy ville d'histoire ! | 13
Bateau Val Mosan - Huy, à l'abordage ! | 14
Ferme Castrale - Une des plus belles granges de la province de Liège ! | 15
Musée communal d'archéologie Hesbignonne - 100 000 ans d'Histoire des habitants de la Hesbaye ! | 16
Musée de la boîte en fer blanc lithographiée - Buxidaferrophile, prenez garde ! | 17
Institut Thibétain « Yeunten Ling » - Tashi Deleg ! | 18

Vieux métiers

Centre des métiers du Patrimoine «La Paix-Dieu»
Le patrimoine wallon au cœur de nos métiers | 20-21
Musée des Postes Restantes - Unique en Belgique ! | 22
Musée de la gourmandise - LE site pour gourmands, gourmets, gastronomes et goinfres ! | 23
Musée de la vie d'autrefois & du tarare - Témoignage de la vie en Hesbaye, il y a cent ans ! | 24
Musée de la vie rurale condruse - Une plongée dans le passé qui suscitera étonnement, curiosité ou interrogation chez les plus jeunes. | 25
Vieille forge de Pitet - C'est en forgeant, qu'on devient forgeron ! | 26
Ancien atelier Charonnage - Jules Lhoest et l'histoire de la roue en bois | 27

La nature en mouvement

Crie Modave - Comprendre la nature pour mieux la préserver ! | 29
Hexapoda - Oubliez vos préjugés sur les insectes et venez visiter Hexapoda ! | 30-31
Village du Saule de Hosdent - Au cœur du Parc Naturel Burdinale Mehaigne | 32-33
Contrat de Rivière Meuse Aval - Les cours d'eau n'auront plus de secret pour vous ! | 34-35
Ecole de pêche itinérante - Gardons la pêche ! | 36

Ferme pédagogique

Ferme pédagogique de la Croix de Mer
Une journée pour découvrir le monde magique de la ferme ! | 38
Ferme au Moulin - Ferme maraîchère équestre ! | 39
Ferme le Boca - Vive la campagne ! | 40
Ferme du Haya - Ensemble vers une agriculture raisonnée au goût du terroir ! | 41
Ferme Rosemalou - Le coq appartient à un seul fermier mais chante pour tout le village | 42
Ferme Speliers - La ferme pédagogique pleine de surprises pour petits et grands ! | 43
Relais d'Houchenée - L'air du paradis est celui qui souffle entre les oreilles d'un cheval... | 44
Ecomusée de Ben-Ahin - La nature fait bien les choses... | 45

Terroir, goutez la différence

Clos des Abeilles - En route pour une apiculture raisonnée, durable et responsable dans le respect de la nature, de l'abeille et de l'environnement. | 47
Safran de Cotchia - Le safran de Cotchia, une idée, un défi, une passion, une vie ! | 48
Brasserie de Marsinne - Faites de 3 grains, 3 houblons et une « Léopold touch », la Léopold 7 ! | 49
Brasserie des Plaines-Meuses - Bière qui mousse amasse la foule ! | 50
Huy cité vigneronne - Les vignobles ouvrent leurs portes ! | 51
The owl distillery - Immersion au cœur du whisky à la belge ! | 52

Loisirs

Mont Mosan - Une véritable montagne d'amusement | 54
Couleur aventure - Journées aventure et sportives à la carte ! | 55
L'Atelier - De l'amusement pour tous à chaque visite ! | 56
Clip'n Climb - Venez découvrir l'escalade ludique ! | 57
La forêt de Popy - Venez vivre la magie, entouré de super héros ! | 58
Popy Aventures - Cosmonautes, aventuriers, princesses, ... des univers fluorescents ! | 59
L'Univers de Marine - Joue, danse et patine ! | 60

Hébergements grande capacité en Terres-de-Meuse | 61-62

LA VIE DE CHÂTEAU

Immersion au cœur de la forteresse

Pour tous (9 à 13 ans)

àpd 5€

Construit par les Hollandais entre 1818 et 1823 sur le site d'un ancien château, le fort est transformé en camp de détention par l'armée allemande. De mai 1940 à septembre 1944, plus de 7000 prisonniers y sont incarcérés.

Aujourd'hui, l'espace muséal éclaire le visiteur sur les conditions de vie des prisonniers au fort durant la Seconde Guerre mondiale et sur la vie quotidienne de la population sous l'occupation allemande.

L'accès au fort est gratuit pour les groupes scolaires.

Spectacle

Un carnet d'aide à la visite pour les élèves, « Sur les pas de Toine Culot (Arthur Masson) au fort de Huy », est disponible à l'entrée du fort. Différents supports pédagogiques sont mis à la disposition des enfants.

Toine spectacle pédagogique : le parcours drôle, émouvant d'un prisonnier au fort de Huy

Spectacle original, coloré et dynamique à vocation didactique qui combine l'intervention du jeu de comédienne et trois techniques de marionnettes. Il est itinérant et permet une découverte vivante du fort, important lieu de mémoire de la Seconde Guerre mondiale en Wallonie. Il traite du devoir de mémoire, de la montée et de la lutte contre les extrémismes et permet de débattre de la citoyenneté. Création de la Cie Sandra Proes, avec le soutien de la Fédération Wallonie-Bruxelles.

FORT DE HUY

Chaussée Napoléon
4500 Huy
085 21 78 21 ext. 830 - 085 23 24 35
bernadette.latinne@huy.be
www.huy.be

Bon à savoir !

- Sur réservation
- Possibilité de prolonger la visite par la salle audio, le panorama et le puits.
- 280 €/spectacle pour un maximum de 60 élèves

CHÂTEAU DE MODAVE

30

Primaire

àpd 2€

Un somptueux domaine à découvrir dans la vallée du Hoyoux !

Situé sur un piton rocheux dominant de 60 mètres la vallée du Hoyoux, ce Patrimoine exceptionnel de Wallonie, offre une vue surprenante sur la nature environnante.

Édifié au Moyen Âge, détruit partiellement au XVIIe siècle, il fut restauré et transformé en une élégante demeure de plaisance. Vous pourrez arpenter plus de 25 salles dont une consacrée à la roue hydraulique construite à Modave par le maître-charpentier Renkin Sualem.

La visite guidée, adaptée à l'âge des visiteurs, se veut interactive incluant des jeux d'observation et questions-réponses.

Les jardins

Réaménagés au XIXe siècle, le parc à la française et les jardins font partie de l'association Parcs & Jardins de Wallonie. Ils sont accessibles gratuitement. Pour en savoir plus, des commentaires audios sont téléchargeables sur le site internet.

Prix primaire : 2€/enfant
Prix étudiant : 4€/enfant

N'hésitez pas à faire une sortie scolaire déguisée, princesses et chevaliers vont adorer !

Bon à savoir !

- Audioguide disponible en 8 langues
- Point de départ de promenades balisées
- Guide : 50€/visite
- Jeu d'observation gratuit pour le jeune public

CHÂTEAU DE MODAVE

Rue du Parc 4
4577 Modave
085 41 13 69
info@modave-castle.be
www.modave-castle.be

CHÂTEAU DE JEHAY

Maternelle & Primaire

àpd 5,5€

Richesse de notre patrimoine

Outre son château à l'architecture remarquable, fruit de cinq siècles d'évolution, le Domaine Provincial comprend un superbe parc historique de 22 hectares où se côtoient jardins dits « à l'italienne », bois et potager.

Ludiques et dynamiques, les animations proposées s'articulent autour de ses trois piliers patrimoniaux que sont l'**art**, l'**histoire** et la **nature**. Elles ont pour objectif l'éveil de la curiosité, la transmission de connaissances et le développement de l'esprit critique. Selon l'activité, les enfants seront amenés à créer, observer, toucher, sentir, se questionner et interagir.

Le Château de Jehay souhaite avant tout partager les trésors que recèle cette merveille incontournable, classée patrimoine exceptionnel de Wallonie.

Tarif par enfant :

Demi-journée : 5,5€
Journée : 9€
Atelier sculpture : 6,5€
Journée sculpture : 10€

CHÂTEAU DE JEHAY

Rue du Parc 1
4540 Jehay
04 279 44 00
info@chateaujehay.be
www.chateaujehay.be

Il y en a pour tous les goûts, des activités pour les grands comme pour les petits !

- Eveil à la nature
- Contes gourmands
- Mythes et légendes
- Animation nature
- Animation graphique
- Atelier sculpture
- Jehay, les secrets d'un château
- Poils, plumes et mandibules
- Au pied de mon arbre
- Secrets de patrimoine
- Autour du potager

Bon à savoir !

- Gratuit pour les accompagnants
- 20 enfants maximum par animateur
- Brochure détaillée reprenant toutes les activités sur demande.

CHÂTEAU FEODAL DE MOHA

Un plongeon dans le passé tout en s'amusant ? C'est possible !

Primaire

àpd 2,5€

Les origines du comté de Moha se perdent dans la brume des légendes. Au cœur du village, la discrète et silencieuse Fosseroule déverse ses flots dans l'emblématique Mehaigne. C'est là que se dresse un éperon rocheux bientôt dominé par les remparts du Château féodal de Moha.

La lueur des bougies sous un ciel étoilé, les chevaliers au combat dans un campement médiéval, le conteur qui déclame son histoire ou le guide qui nous plonge dans les saveurs et coutumes du passé… Les enfants bientôt grands ou adultes restés jeunes, pour une heure, un jour ou un week-end, le Château de Moha se prête à une immersion au cœur du moyen-âge !

NOUVEAU

Escape Game
Percez le Mystère de la bibliothèque secrète

En 1380, un jeune orphelin est miraculeusement ressuscité au Château de Moha. Faites partie du groupe d'enquêteurs chargé de prouver l'imposture. Dans une heure, le tribunal de la Grande Inquisition se rassemble pour vous envoyer sur le bûcher. A moins que vous ne trouviez la preuve de votre innocence ?

Pour des groupes de 3 à 8 personnes

Adultes et ados à partir de 14 ans - àpd 10 ans si accompagné d'un adulte

Tarif dégressif de 25€ à 18€ / pp

Introduction au moyen-âge (6 à 12 ans)

Découverte générale du Château de Moha et du moyen-âge à travers des jeux et des animations.

Les 5 sens (6 à 10 ans)

Découvrez la forteresse au travers des 5 sens. Gouter et sentir les épices du moyen-âge, écouter les sons du château, toucher la texture de la pierre, jeux de miroirs…

L'assaut médiéval (6 à 12 ans)

Quand on évoque le moyen-âge, on pense au côté guerrier. Armez-vous de votre lance et de votre bouclier, rechargez la catapulte et préparez-vous à l'assaut.

Autour de la pierre (8 à 12 ans)

Quel type de pierre utilisait-on au moyen-âge ? Comment travaille-t-on sur les murs du château ? Grâce à cette visite, vous saurez tout sur cet élément qui constitue les vestiges de Moha.

Moha, passé/présent (8 à 12 ans)

Cette visite se déroulera au cœur du village de Moha. Apprendre à observer le patrimoine, son évolution, comment vivait-on jadis dans un village rural…

Tarif par enfant :

Visite guidée – 1h30 : **2,5€**

½ journée d'activités thématiques : **5€**

Journée d'activités thématiques : **10€**

Journée avec une activité et « Balade de la pierre » (6km) ou un petit atelier créatif : **7€**

CHÂTEAU FEODAL DE MOHA

Rue du Madot 101a
4520 Moha/Wanze
085 25 16 13
info@chateaumoha.be
www.chateaumoha.be

UN PETIT BOUT D'HISTOIRE

Huy ville d'histoire !

Pour tous (9 à 13 ans)

Gratuit

Le centre historique de Huy vaut certainement la peine d'être visité avec un guide. Partons à la découverte des secrets de ses ruelles pavées, synonymes d'un passé prestigieux.

Venez découvrir le Vieux Huy, plongé dans son ambiance médiévale, cette ville pleine d'histoire et de richesses vous accueille le temps d'une visite guidée interactive adaptée à l'âge du public !

Jeu de piste en plein centre-ville

Elaboré par des enfants, pour des enfants, ce jeu de piste vous fera découvrir les éléments principaux du centre-ville hutois. Comme quoi histoire et jeux peuvent s'allier parfaitement !

Option visite guidée : 50€/1h
80€/demi-journée

Une ville
à l'histoire millénaire

OFFICE DU TOURISME DE HUY

Quai de Namur 1
4500 Huy
085 21 29 15
tourisme@huy.be
www.huy.be

Bon à savoir !

- Visite du trésor de la Collégiale : max 20p.
- le livret du jeu de piste ne peut être fourni qu'en deux exemplaires ou disponible en PDF sur le site web « balades découvertes » tourisme.huy.be
- A combiner avec la Croisière sur le Val Mosan et/ou la visite du fort

BATEAU VAL MOSAN

min. 10 | 1h

Huy, à l'abordage !

La Meuse, Maas en néerlandais ou encore Moûse en wallon, ce fleuve européen de 950 km qui traverse la France, la Belgique et les Pays-Bas se jette dans la mer du Nord.

Passant par l'ancien bassin houiller wallon, elle reçoit la Mehaigne sur sa rive gauche puis arrose Huy, où le Hoyoux arrive sur sa rive droite. Un peu plus loin, elle aide au refroidissement de la centrale nucléaire de Tihange. Riche d'une faune et d'une flore variée… Que de choses à apprendre, que de sujets à aborder !

Venez admirer les paysages naturels et industriels de la région hutoise au fil d'une balade fluviale sur le bateau Val Mosan.

Croisière vers le Préhistomuseum :

Départ vers 9h30, pique-nique à bord, transfert en car du bateau au musée pour une visite de 2h, goûter sur le bateau, retour à Huy vers 18h.

30€/pers. hors repas de midi

Groupe de 35 à 50 participants

Tous

3€ par enfant

Visite guidée : 50€ / 1h

Sortie pirates, en route moussaillons !

Que ce soit pour prendre le goûter lors d'une croisière classique, en activité complémentaire ou pour une croisière à thème sur mesure, embarquement immédiat, en face de la fameuse Collégiale !

Bon à savoir !

- Croisière à combiner avec la visite de la Collégiale, du Fort, du Musée ou du Vieux Huy
- Possibilité d'obtenir un livret pédagogique, dès 8 ans.
- Bar accessible et pique-nique possible.

BATEAU VAL MOSAN

Quai de Namur 1 4500 Huy
085 21 29 15
tourisme@huy.be
www.huy.be/loisirs/tourisme/huy-tourisme/val-mosan/val-mosan

FERME CASTRALE

Une des plus belles granges de la province de Liège !

Constituée de bâtiments disposés en carré datant des XVIIe et XVIIIe siècles la ferme et sa cour intérieure fleurie donne sur le château d'Hermalle encore entouré de douves.

Ce magnifique site touristique vous propose des expositions, des musées & une bibliothèque, une taverne avec terrasse.

Primaire

5€ àpd

Saviez-vous que les paysans engrangeaient jusqu'à 17m de haut ?

Ce bâtiment a perdu depuis une bonne trentaine d'années sa vocation agricole mais constitue un témoignage patrimonial important de la vie aux XVIIe, XVIIIe et XIXe siècles.

À l'aide d'une maquette-puzzle, les enfants découvrent comment et pourquoi les Seigneurs d'Hermalle, au départ d'un simple donjon, sont arrivés à bâtir un ensemble imposant, témoin de la puissance d'un village mosan. En parcourant ensuite les lieux, vos élèves découvrent la trace de pratiques moyenâgeuses (meurtrières, bretèche et feuillure du tablier d'un pont-levis), ce que sont des voûtes sur croisées d'ogives, comment de tous temps on a réutilisé les matériaux et combien une façade austère peut recéler de surprises !

Bon à savoir !

Sur ce même site, visitez aussi…

- Le Musée et Bibliothèque de la Gourmandise
- Le Musée des Postes Restantes

FERME CASTRALE

Chaussée Freddy Terwagne 132a
4480 Hermalle-sous-Huy
085 31 42 86
info@hermalle-sous-huy.be
www.musee-gourmandise.be

MUSÉE COMMUNAL D'ARCHÉOLOGIE HESBIGNONNE

max.10 | 1h

100 000 ans d'Histoire des habitants de la Hesbaye !

Primaire

1€ par enfant

Des Néandertaliens aux Mérovingiens, des pièces uniques commentées par un guide expérimenté éclairent le passé de notre région. Cinq salles, une pour chaque grande période, ce qui équivaut à 3.500 objets - « De quoi apprécier le présent et envisager l'avenir ». Les objets proviennent des communes situées dans la zone entre la Meuse, Flémalle, Waremme, Hannut et Andenne, plus quelques autres en périphérie.

Périodes abordées :

- En préambule, des fossiles régionaux de plusieurs dizaines de millions d'années.
- Les chasseurs-cueilleurs nomades du Paléolithique et les chasseurs-pêcheurs semi-nomades du Mésolithique (-1 10 000 à -5 000 ans).
- Les agriculteurs-éleveurs du Néolithique (Omaliens) et les civilisations Michelsberg, Seine-Oise-Marne et Chalcolithique (-5 000 à -2 000 ans).
- L'Age du Bronze et les Celtes, une grande civilisation européenne qui mérite d'être mieux connue (-2 000 à -50).
- Les Gallo-Romains et l'opulence des fermes (villae) de Hesbaye.
- Les Mérovingiens, ces Francs germaniques, ancêtres des Hesbignons et fondateurs de nos villages actuels.

MUSEE COMMUNAL D'ARCHEOLOGIE HESBIGNONNE

Rue Albert Ier 18b
4470 Saint-Georges
0485 10 94 50
archeologie.hesbignonne@skynet.be
www.archeologiehesbaye.jimdofree.com

Bon à savoir !

- L'exposition est conçue pour des visites guidées d'une heure ou plus selon l'intérêt des visiteurs.

MUSÉE DE LA BOÎTE EN FER BLANC LITHOGRAPHIÉE

± 2h

Buxidaferrophile, prenez garde !

Primaire

6€ personne

Qu'est-ce que ce mot si compliqué ? Il qualifie les collectionneurs de boîtes en fer-blanc dont fait partie Yvette Dardenne avec son impressionnante collection avoisinant les 60 000 boîtes en provenance des quatre coins du globe qui figure dans le Guiness Book des records !

Toutes ces boîtes illustrent notre passé économique, notre histoire et notre culture du XIXe siècle à nos jours.

Quand l'emballage était un art !

Cette très riche collection se compose de trésors à la valeur inestimable.

Packaging incroyable, les boîtes protégeaient, certes, les denrées (thé, épices, médicaments, chocolat, gâteaux secs) mais étaient également de véritables œuvres d'art, illustrées par des lithographies délicieusement surannées.

Etudiants en histoire, en marketing, en arts plastiques, en graphisme, etc ont tous à apprendre de cette visite extraordinaire.

MUSEE DE LA BOITE EN FER

Rue du Condroz 5-10
4280 Hannut
019 63 43 92
yvette.dardenne@skynet.be

Bon à savoir !

- Visite uniquement sur rendez-vous

INSTITUT TIBÉTAIN « YEUNTEN LING »

max.20

Primaire

àpd 3€

Tashi Deleg !

À Huy, se niche l'institut tibétain Yeunten Ling. Surprenant par la beauté de la nature, le calme agréable, le vieux château du Fond l'Evêque et les pelouses étendues où trônent un magnifique stupa, monument à la paix et une grande statue de Bouddha.

Le vieux domaine s'est enrichi en 2006 d'une nouvelle construction tout en harmonie. Le Dalaï-Lama attribua le nom 'Thubten Shedrub Ling' au temple, ce qui signifie 'jardin pour l'enseignement et l'étude de l'Éveillé'. Le temple réalisé selon les standards de l'art tibétain, respecte les règles traditionnelles en termes d'architecture et d'ornementation.

L'institut dispose d'une infrastructure importante et d'une organisation spécialisée dans l'accueil de groupes de visiteurs. Il propose deux modules généralement suivis de séances questions-réponses.

Module 1

Visite guidée comprenant une visite du temple, de la statue de Bouddha et du stupa. Partage autour du bouddhisme, de sa présence en Belgique et en Europe, ainsi que sur les objectifs et les activités de l'institut.

60€/max 20 pers. (3€/pers. supplémentaire)
Durée : 45 min

Module 2

Visite guidée suivie d'une 'introduction au bouddhisme' : la vie de Bouddha, les grands cycles de ses enseignements, le bouddhisme aujourd'hui, son impact sur la société et l'importance de la méditation.

120€/max 20 pers. (6€/pers. supplémentaire)
Durée : 90 min

Bon à savoir !

- Vous pouvez réserver thé ou café avec biscuits pour 2,5€ par personne et/ou un repas de midi oriental pour 13,50€ par personne

INSTITUT TIBETAIN

Promenade Saint Jean L'Agneau 4
4500 Huy
085 27 11 88
yeunten.ling@tibinst.org
www.institut-tibetain.org

VIEUX METIERS

CENTRE DES METIERS DU PATRIMOINE « LA PAIX-DIEU »

± 2h

Le patrimoine wallon au cœur de nos métiers

3e à la 6e primaire

àpd 5€

Venez passer une journée dans le cadre exceptionnel de la Paix-Dieu, ancienne abbaye de moniales cisterciennes fondée en 1244.

Aujourd'hui, le Centre des métiers du patrimoine « La Paix-Dieu » a la vocation de transmettre les savoirs et savoir-faire dans le domaine du patrimoine architectural et du bâti ancien.

Compagnons en Herbe

A la découverte du passé et du présent de ce lieu chargé d'histoire, cette activité favorise le développement de l'observation, de l'inventivité et de l'autonomie. Une rencontre unique avec le patrimoine et le savoir-faire des artisans.

Tarif : 5€/personne

Secret du patrimoine

Arpenter les coulisses de l'art et de l'Histoire au sein de deux sites patrimoniaux d'exception à Amay. Une demi-journée pour s'initier à un métier du patrimoine à l'abbaye de la Paix-Dieu et un atelier pour découvrir ce qui se cache derrière une peinture au château de Jehay.
Promenade de 45 minutes entre les 2 sites.

Tarif : 9€/personne

Un artisan vit dans mon village

Jour 1, à la Paix-Dieu - Visite ludique à la découverte de l'ancienne abbaye et travail avec un artisan.

Jour 2, dans mon école – Activités créatives à la découverte du patrimoine de mon village, de mon quartier et rencontre d'artisans locaux (sur mesure).

Tarif : 5€/personne

Tarif par personne pour le séjour

Externat Hors repas	Internat Repas compris
3 jours = 10€	3 jours = 55€
4 jours = 12,5€	4 jours = 80€
5 jours = 15€	5 jours = 100€

Classe d'éveil au patrimoine et à ses métiers

1er degré – enseignement ordinaire et spécialisé (toutes orientations)
3 ou 4 jours.

Programme rythmé d'actions-découvertes et de travaux d'ateliers !

Découverte du site grâce à des missions d'observation, des manipulations et des jeux. Partage d'expérience avec l'artisan en situation réelle avec de vrais outils et matériaux.

2e degré – enseignement ordinaire et spécialisé (toutes orientations)
4 ou 5 jours.

Découverte concrète, en atelier, des métiers du patrimoine !

Développement du sens critique, du travail d'équipe et de la conscience professionnelle vis-à-vis d'un travail. Utilisation d'outils ludiques pour aborder des concepts liés au patrimoine bâti et à sa restauration.

3e degré – enseignement ordinaire et spécialisé (toutes orientations)
4 ou 5 jours.

Formation aux techniques liées à la restauration du patrimoine bâti. Découverte de la facette patrimoniale de leur futur métier et prise de conscience des réalités professionnelles d'un chantier.

AWaP

Centre des métiers du patrimoine
« La Paix-Dieu »
Rue Paix-Dieu 1b
4540 Amay
085 41 03 50
infopaixdieu@awap.be
www.agencewallonnedupatrimoine.be

Bon à savoir !

- Capacité d'accueil : 50 lits

MUSÉE POSTES RESTANTES

Unique en Belgique !

Primaire

àpd 5€

Traitant d'un thème directement lié à la préoccupation majeure de notre temps, la communication, le Musée Postes restantes présente des objets authentiques et superbes qui nous permettent de remonter le temps et de retracer une autre histoire, celle de l'écriture et de l'art de la calligraphie.

Aujourd'hui, le facteur fait sa tournée en moins d'une demi-journée : cela dépend parfois... du logiciel Géoroute ! Et jadis ? Combien de temps cela pouvait-il lui prendre ?

Quels étaient les dangers de son métier ? Et les moyens de défense ? Depuis quand la poste existe-t-elle ? Pourquoi le cornet est-il l'emblème de la profession ? Pourquoi n'y a-t-il que des factrices en Russie ? La Poste ne servait-elle qu'au transport du courrier ? Depuis quand les maisons ont-elles une boîte aux lettres ? Comment désinfectait-on le courrier en période d'épidémies ?
Qu'est-ce qu'un « poulet » et pourquoi ?

Le Musée Postes restantes répond à ces questions et à bien d'autres.

L'art de calligraphie

MUSEE POSTES RESTANTES

Chaussée Freddy Terwagne 132a
4480 Hermalle-sous-Huy
085 31 42 86
info@hermalle-sous-huy.be
www.musee-gourmandise.be

Bon à savoir !

- Il existe aussi un atelier de l'art postal, en option, afin de faire découvrir cette voie de communication aux élèves.
- Sur ce même site, visitez aussi... Le Musée et sa Bibliothèque de la Gourmandise La Ferme Castrale

MUSÉE DE LA GOURMANDISE

LE site pour gourmets, gourmands, gastronomes et goinfres !

Pour tous

àpd 5€

De tout temps, en effet, ce qu'on mange et la manière dont on le mange furent au cœur de la vie sociale, politique, religieuse ou artistique ! Ce musée permet d'illustrer, de façon originale, les us et coutumes de nos ancêtres, depuis la préhistoire, et de nos contemporains, notamment en matière de cuisine.

Les visites pour les plus jeunes enfants, entre 3 et 5 ans, commencent par une comparaison de la façon de cuisiner jadis avec celle de maman et papa, ensuite, explications sur les dangers du feu, identification des fruits et légumes dans un tableau, évocation de soupes et de compotes, recherche d'objets dans la salle, découverte des motifs (étoiles, oiseaux, cœurs...) imprimés sur les gaufres par d'authentiques anciens fers qu'on peut bien entendu toucher.

Pour les plus grands, les différents thèmes abordés sont la diététique, les moyens de cuisson et de conservation, la gastronomie dans l'art, l'hygiène... de quoi intéresser tous les cours et donc tous les enseignants.

Vous y trouverez quelques 1 200 objets, meubles et tableaux !

MUSEE DE LA GOURMANDISE

Chaussée Freddy Terwagne 132a
4480 Hermalle-sous-Huy
085 31 42 86
info@hermalle-sous-huy.be
www.musee-gourmandise.be

Bon à savoir !

- Il existe aussi un atelier des arts de la table, en option, afin d'apprivoiser les règles du savoir-vivre pendant un repas.
- Sur ce même site, visitez aussi... Le Musée des Postes restantes et la Ferme castrale.

MUSÉE DE LA VIE D'AUTREFOIS & DU TARARE

1h30

Témoignage de la vie en Hesbaye, il y a cent ans !

Primaire

Gratuit

Installé depuis 1995 dans l'ancienne école de Racour, ce musée présente la vie quotidienne en Hesbaye au travers d'objets et de documents d'époque, souvent offerts par les habitants.

Parcourez les huit salles et découvrez la cuisine d'autrefois autour du poêle à charbon, le magasin du village, la salle de classe, l'agriculture avec les chevaux de trait...

L'objectif des visites est de faire connaître aux jeunes générations la vie traditionnelle d'autrefois en la confrontant avec celle d'aujourd'hui au travers d'activités pratiques. Elles sont proposées de façon dynamique au travers de questions-réponses, elles amènent les enfants à observer, comparer, communiquer, autant de compétences prônées dans les programmes d'éveil.

Vie quotidienne il y a 100 ans

Les enfants découvrent la vie vers 1920 : l'alimentation, l'hygiène avant la salle de bains, la lessive avant l'électricité, ils manipulent des objets de la vie quotidienne, marchent en sabots.

L'atelier « du grain au pain »

Il permet de réaliser le cycle complet : les enfants moulent le grain et pétrissent la pâte. Ils découvrent le musée pendant la cuisson et repartent avec leur miche !

Le Moyen Age

L'animation débute avec une projection d'enluminures médiévales qui précisent le sujet et se poursuit dans la tour romane. Ce donjon du seigneur de Racour est le porche de l'église Saint-Christophe située face au musée.

Nous verrons avec les enfants comment les meurtrières, les postes d'observation, les moyens de se barricader en font une vraie forteresse.
Le second étage présente le seigneur de Racour et un paysan dans sa chaumière, le travail de la terre, le briquet et la pierre à feu...

MUSEE DE LA VIE D'AUTREFOIS ET DU TARARE

Rue Saint-Christophe 1
4287 Racour
0496 65 42 19
lecocqanny3@gmail.com

MUSÉE DE LA VIE RURALE CONDRUSE

Une plongée dans le passé qui suscitera étonnement, curiosité ou interrogation chez les plus jeunes.

Pour tous

1€ par enfant

Situé au centre du Condroz liégeois, le musée est le témoin de la vie de ses habitants jusqu'à 1950. Il présente de façon plaisante et didactique les objets et les outils offerts, ou acquis avec l'aide de la Province de Liège. Réparties en 6 espaces, les collections abordent différents thèmes, depuis la géologie jusqu'aux traditions populaires en passant par l'agriculture et les métiers artisanaux :

- la maquette de la région
- l'agriculture et ses outils
- la cuisine familiale au XIXe siècle
- les anciens métiers
- l'école d'autrefois et les jouets
- la place Ovide Musin et son histoire

Retour dans la cuisine de grand maman

MUSEE DE LA VIE RURALE CONDRUSE

Rue F. Godinasse 2
4550 Nandrin
085 51 94 90 (poste 5)
administration@nandrin.be

Bon à savoir !

- Ce musée est aussi un centre de documentation.
- Durée 1h ou 2h avec animation

VIEILLE FORGE DE PITET

C'est en forgeant, qu'on devient forgeron !

Primaire

4€ par enfant

L'ancienne forge de Pitet est un bâtiment classé datant de 1749.

Construite en pierre d'origine volcanique et munie d'une voûte de briques, l'ancienne forge attenante au château-ferme de Pitet, vient de fêter son 270e anniversaire. Grâce aux « Amis de la Forge de Pitet », un groupe de bénévoles, elle a été remise en fonctionnement et complètement rééquipée avec cintreuse, refouleuse, soufflet, fourneau et autres outils de base.

Des visites guidées avec démonstrations du travail du fer et des initiations pratiques y sont organisées. Vous y ferez la connaissance de Franco et de Bernard, deux spécialistes très sympathiques, qui vous initieront à l'art de forger, de souder, de reconnaître les meilleures variétés d'acier et plein d'autres facettes de ce matériel d'antan !

A la découverte du savoir-faire du propriétaire !

VIEILLE FORGE DE PITET

Rue de Donnéa 4
4260 Fallais
0479 91 83 28
michel.onss@skynet.be
www.facebook.com/forgedepitet

Bon à savoir !

- Des stages peuvent être organisés pour les élèves des 5e et 6e primaire.

ANCIEN ATELIER DE CHARRONNAGE

Jules Lhoest et l'histoire de la roue en bois

Primaire (àpd 10 ans)

4€ par enfant

Pendant environ 6000 ans, les charrons, aidés plus tard par les forgerons, ont pris en charge la construction intégrale de tous les véhicules roulants destinés au transport des marchandises les plus diverses, des animaux voire des personnes. Au cours des siècles, leur art s'est affiné et, souvent de façon empirique, ils sont arrivés à un niveau de perfectionnement étonnant.

La visite, guidée par le fils du dernier charron des environs, permet de contempler un ensemble complet d'outils et de machines de charronnage tels qu'ils furent utilisés jusqu'en 1960. L'atelier est en parfait état de fonctionnement et des démonstrations diverses seront présentées, telles que tournage des moyeux, assemblages tenon-mortaise, fabrication de rayons de roues, jantes, etc.

Atelier de charronnage de Jules Lhoest

ANCIEN ATELIER DE CHARRONNAGE

Rue Krains 1
4260 Fallais
019 69 98 07
wlhoest@skynet.be

Bon à savoir !

- Du 1er avril au 30 septembre, accueil de groupes de 5 à 10 enfants sur rendez-vous.

LA NATURE EN MOUVEMENT

Comprendre la nature pour mieux la préserver !

Pour tous

Sur Demande

Un verger de 250 pommiers, une réserve naturelle de 500 hectares, des rochers dans la vallée du Hoyoux qui abritent un énorme château... Ce Centre Régional d'Initiation à l'Environnement est géré par Natagora et subsidié par la Wallonie.

Pour les écoles, il propose des animations ponctuelles ou en projet ainsi que des classes vertes.

Partez à la découverte des anciennes variétés de pommes, d'une rivière sinueuse, de prairies fleuries, ... des thématiques parfaites pour aborder une série d'aspects environnementaux comme la pollinisation, l'alimentation ou encore l'écosystème, le tout au fil des saisons !

Projet « Verger & pomme »

3-8 ans : les 4 saisons du verger
8-12 ans : le verger et la pomme

Tarif sur demande en fonction de la formule

CRIE DE MODAVE

Rue du Parc 4
4577 Modave
085 61 36 11
0476 76 03 50
info.modave@natagora.be
www.criedemodave.natagora.be

Projet « Au pays de l'eau »

3-14 ans : découverte, jeu et plaisir autour de la rivière. Aborder la rivière sous un nouveau jour, s'interroger, « D'où vient l'eau que je bois ? » « Ou va mon pipi ? » puis trouver des réponses.

Projet « Auprès de mon arbre »

5-14 ans : utiliser les 5 sens pour s'approprier un arbre et aller à sa découverte, ses alentours, les animaux qui y sont liés, comprendre son biotope.

Bon à savoir !

- Formules et projets pédagogiques sur mesure possibles
- Classe verte – possibilité de logement jusqu'à 70 personnes à proximité.

Oubliez vos préjugés sur les insectes et venez visiter Hexapoda !

Pour tous

àpd 3€

Unique en Wallonie, cet espace muséal entièrement dévolu aux insectes propose un voyage scientifique et ludique à la découverte du monde fascinant des Hexapodes à travers de nombreux modules didactiques. Classification, diversité, développement, adaptations, modes de communication, rôles dans la nature, interactions avec l'homme... une soixantaine d'espèces vivantes, des centaines de spécimens naturalisés, ainsi que de nombreuses photos illustrent et complètent les diverses thématiques.

A l'extérieur, on s'émerveille dans un jardin fleuri de 2500 m² spécialement aménagé pour attirer une multitude d'insectes, et d'un sentier écologique traversant les 17 hectares du site naturel du Wachnet.

Les plus petits seront amenés à utiliser leurs 5 sens à travers une multitude d'activités !

Visite guidée Hexapoda (1h30 à 2h)

Visite guidée de l'insectarium animée de questions.

Immersion sensorielle (2h)

Promenade à travers le site naturel à la découverte de la nature; observation, fabrication de cartes postales, expérimentation des plantes...

Ateliers cuisine nature (½ journée à 1 journée)

Partir à la recherche de plantes comestibles et préparer ensemble de délicieux petits plats.

Les empreintes de la nature (2h)

Partir à la recherche de feuilles, belles, bizarres ou intéressantes et les comparer pour réaliser une fresque coopérative.

Musique verte et de récup (1 à 2h en fonction de l'âge)

Fabriquer des instruments à partir de la nature ou de déchets pour former un orchestre.

Seul musée de Wallonie à vous offrir un voyage scientifique au sein du monde fascinant des insectes !

L'univers de la mare (2h à ½ journée)

Partager autour de la mare, pêcher ses habitants, les observer, les identifier et reconstituer la chaîne alimentaire de la mare.

Les petites bêtes du sol et de la prairie (2h)

Se mettre à genoux dans les herbes pour observer, comparer les petites bêtes dans leur milieu et leur imaginer des histoires.

Le resto des insectes (1h30 à 2h)

Que mangent les insectes ? Aborder la notion de chaîne alimentaire et d'équilibre écologique.

A la découverte des abeilles (1h30 à 2h)

Partir à la rencontre des abeilles en observant une ruche. S'intéresser à leur morphologie, à leur vie en société et à la fabrication du miel.

A la découverte des papillons (1h30 à 2h)

De chenilles à papillons, comment font-ils? Découvrir à partit d'observations et de jeux, les secrets de leur histoire..

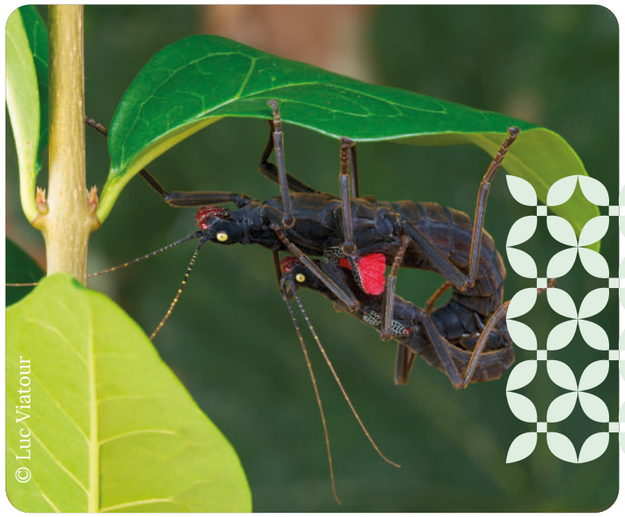
© Luc Viatour

Arbres et arbustes (2h)

A la découverte de leur forme, leurs feuilles, leurs fruits, leurs couleurs... pour mieux les identifier. Empreintes d'écorces et de feuilles.

Faune et flore (2h)

Faire le lien entre proie et prédateur, chaînes alimentaires, plantes sauvages et découvrir les traces d'animaux.

Le cycle de vie des insectes (1h30)

Découvrir les transformations, la reproduction, les étapes de vie des insectes.

La pollinisation des fleurs (2h)

Zoom sur les fleurs, leur cycle de vie, du pollen à la graine et le rôle essentiel des insectes dans la pollinisation.

Et bien d'autres ateliers adaptés à l'âge des enfants, pour partir à la découverte du monde fascinants des insectes !

Tarif par enfant :

Une animation (1h30 à 2h) : **3€** pour les maternelles et **4€** pour les primaires

Deux animations (demi-journée) : **6€**

Trois animations (journée) : **8€**

HEXAPODA

Maison de Hesbaye
Rue de Grand-Axhe 45 E
4300 Waremme
019 32 49 30
info@hexapoda.be
www.hexapoda.uliege.be

Bon à savoir !

- Des expositions temporaires, des animations nature, des formations et conférences, des stages et anniversaires nature... sont également proposés au public.

VILLAGE du SAULE de HOSDENT

max.55 | 3h

Au cœur du Parc Naturel Burdinale Mehaigne

Pour tous (de 3 à 103 ans)

àpd 6,5€

Logé dans un écrin naturel, le village du Saule est un charmant et remarquable ensemble historique. Récemment rénové, il offre tout le confort moderne aux écoles, familles, jeunes, touristes…

Enrichissantes, ludiques, instructives, scientifiques, adaptées à tous les âges, les **classes nature** sont parfumées de passion et teintées d'humour !

En compagnie d'un animateur passionné et passionnant de la Maison de la Mehaigne et de l'Environnement Rural venez découvrir, observer, goûter, toucher, sentir et vivre la nature qui nous entoure autrement.

Une zone humide à découvrir

PARCOURS DU SAULE, DÉCOUVERTE LUDIQUE ET DIDACTIQUE !

Espace surprenant de 3.5 ha regroupant une tour aventure, un jardin aquatique, un étang de pêche destiné à l'école de pêche, un tunnel et un labyrinthe en saule vivant, un salicetum, des oseraies et une multitude d'éléments permettant de découvrir le saule dans tous ses états !

Petit plus : **plaine de jeux** qui ravit les enfants de 3 à 12 ans.

Venez découvrir notre offre: de logement (55 lits), de salles polyvalentes et de restauration.

Nos animations scolaires: 18 activités au choix

- Le peuple de la vase : indice biotique
- Rivière et zone humide
- Initiation à la pêche en étang ou rivière
- Vannerie d'osier ou sauvage
- Cuisine des sauvageonnes
- Au fil de l'eau (cycl'eau)
- Quel est ce drôle d'oiseau ?
- Léz'art dans la nature
- Découverte du parcours du saule

- Balade-rallye du patrimoine bâti et naturel
- Les énergies renouvelables et fossiles, c'est quoi ?
- Démons et merveilles : les petits habitants de la zone humide

Bon à savoir !

- Carnet « classes nature » disponible sur demande et en ligne
- Pour vos classes vertes résidentielles : Le « Moulin de Hosdent » a une capacité d'hébergement de 55 lits

VILLAGE DU SAULE

Rue du Moulin 50
4261 Latinne (BRAIVES)
019 54 40 48
info@mmer.be
www.villagedusaule.be/ecoles
www.facebook.com/asblMMER

CONTRAT DE RIVIÈRE MEUSE AVAL

12 | 1h30

Pour tous

Gratuit

Les cours d'eau n'auront plus de secret pour vous !

Un contrat de rivière résulte d'une démarche volontaire des acteurs de la rivière qui vise à mettre en place une gestion intégrée du bassin-versant, de ses cours d'eau et ressources en eau en misant sur la concertation, la sensibilisation et la participation.

L'une des missions essentielles des contrats de rivière est donc la sensibilisation et l'information aux enjeux liés à la protection des ressources en eau.

Apprentissage au bord de l'eau !

Dans ce cadre, les animateurs viennent dans votre classe et proposent des jeux et animations pour les plus petits et les plus grands :

- Le Memory de l'Eau : exercer sa mémoire en reconnaissant les animaux et les plantes vivant près des cours d'eau et reconstituer la chaîne alimentaire de la rivière
- Le Puzzle « Les poissons de nos rivières » : apprendre à (re)connaître les poissons pour mieux les protéger
- Le Jeu de l'Eau : jouer au célèbre jeu de l'oie revisité sur la thématique de l'eau
- Les Pieds dans l'Eau, le Nez dans la Rivière : découvrir le travail d'un contrat de rivière et toutes les thématiques liées aux cours d'eau à l'aide d'une bâche richement illustrée
- Fleuve Grandeur Nature : découvrir la Meuse de sa source jusqu'à son embouchure
- L'épuration des eaux usées de la maison : reconstituer une station d'épuration et apprendre son fonctionnement car les wc ne sont pas des poubelles
- Le projet « Saumons en classe » : découvrir une espèce migratrice en observant son développement depuis l'œuf
- Les produits d'entretien écologiques
- Et si on buvait l'eau du robinet ?

A la découverte de la Vallée de la Meuse !

Le Contrat de rivière propose également des animations sur le terrain :

- Halte aux OFNI's (objets flottants non identifiés) ! : la durée de vie des déchets dans la nature
- Indice biotique : à la découverte des petites bêtes de nos rivières et de tout ce qu'elles peuvent nous apprendre

Bon à savoir !

Activités proposées gratuitement aux écoles des communes partenaires du CRMA et lors d'évènements publics dans les limites des disponibilités du personnel.

La dernière quinzaine du mois de mars est dédiée aux « Journées Wallonnes de l'Eau », proposant des activités et animations à l'échelle de la Wallonie.

CONTRAT DE RIVIÈRE MEUSE AVAL & AFFLUENTS

Place Faniel 8
4520 Wanze
085 71 26 55
info@meuseaval.be
www.meuseaval.be

ECOLE DE PÊCHE ITINÉRANTE

Gardons la pêche !

Pour tous

àpd 5€

Durée : ½ journée min.
Tarif sur demande

Découvrez les plaisirs de la pêche et la richesse des milieux aquatiques encadrés par un moniteur de pêche agréé de la Maison wallonne de la pêche.

Cette activité ludique inclut également une véritable découverte participative de la faune aquatique et de la qualité de l'eau.

L'Ecole de pêche itinérante se déplace avec tout le matériel nécessaire pour apprendre à pêcher, que ce soit pour la pêche au coup, à la truite, au toc à la mouche ou la carpe.

L'initiation à l'écologie des milieux aquatiques permet aux enfants de récolter la petite faune et de l'identifier à l'aide d'une clef de détermination.

Une chouette activité en bordure de ruisseau pour toute la classe !

Apprendre l'art de manier la canne...

MAISON WALLONNE DE LA PÊCHE

Rue Lucien Namêche 10
5000 Namur
081 41 15 70 - 0478 25 64 17
animations@maisondelapeche.be
info@maisondelapeche.be
www.maisondelapeche.be
www.ecoledepeche.be

Bon à savoir !

- Possibilité de workshops en classe avec un simulateur de pêche.

FERME PÉDAGOGIQUE

FERME PÉDAGOGIQUE DE LA CROIX DE MER

Une journée pour découvrir le monde magique de la ferme !

Maternelle & Primaire

àpd 5€

½ journée : 5€/enfant
Journée : 8€/enfant

En plein cœur de la Hesbaye, entourés de champs, de vergers, de bois et de sentiers, Fabienne et Jacques Demarneffe vous accueille avec votre classe.

Vous découvrirez tout sur le lait dans cette grande ferme laitière de la région, de la traite des vaches à la fabrication de produits laitiers en passant par le fait de nourrir les petits veaux au biberon.

De multiples activités vous seront également proposées :

- nourrissage et soin des animaux (vaches, basse-cour, moutons, chevaux, chèvres...)
- balade à poney
- découverte de la nature et de l'environnement
- balade en char à bancs
- golf champêtre à ne pas manquer

À bord du chariot Western

FERME PEDAGOGIQUE DE LA CROIX DE MER

Place Félix Delchambre
4317 Faimes
019 56 63 67
0475 58 24 42
jacques.demarneffe@skynet.be

Bon à savoir !

- Collation comprise
- Programme adapté pour les cours d'EDM
- Golf champêtre de 18 trous sur 20 Ha de prairies

FERME AU MOULIN

Ferme maraîchère équestre !

10-30

Maternelle & Primaire

àpd 5€

½ journée : 5€/enfant
Journée : 9€/enfant

C'est dans un cadre champêtre, au cœur de la Hesbaye, que s'est installée cette ferme familiale.

Cedric, Céline et leur équipe, tous passionnés de la terre, produisent, biologiquement, une cinquantaine de variétés de légumes de saisons, anciens, originaux et "classiques" débordants de saveurs !

Au programme, des activités récréatives sur le thème de la vie à la ferme et du potager !

Les enfants visiteront le potager en compagnie du maraîcher. Description du métier, découverte des légumes, dégustation, semis, repiquage, ...

Les enfants participeront au nourrissage des poules, moutons et cochons. Ils pourront brosser les chevaux, les emmener en prairie, pailler les étables.

Une petite balade à dos de poney ?

FERME AU MOULIN

Rue au Moulin 10
4350 Remicourt
0498 38 12 49
info@lafermeaumoulin.be
www.lafermeaumoulin.be

Bon à savoir !

- Balade à poney ou en calèche possible en fonction de la taille du groupe.
- En cas de pluie, les animations se déroulent dans une grange ou dans la piste intérieure.

FERME LE BOCA

max. 40

Vive la campagne !

Maternelle & Primaire

à pd 6€

Le Boca est un lieu de vie qui se veut convivial, entouré de la beauté des champs de cultures. La famille Henrard vous accueille à Les Waleffes.

Pour une exploitation agricole, accueillir et intéresser des enfants est une source de diversification très enrichissante, motivante et constructive.

Le projet pédagogique repose sur 4 axes principaux qui permettent de rendre l'enfant « acteur ». Apprendre en s'amusant, c'est la garantie de connaissances bien acquises !

- Découvrir les cultures, leurs cycles, savoir ce qu'elles apportent et quel matériel agricole est utilisé ?
- Sensibiliser les enfants à respecter la nature
- Se familiariser avec les animaux de la ferme
- Savoir cuisiner les produits de la ferme

Tarif par enfant :

½ journée : **6€**

Forfait demi-journée, groupe <20 : **120€**

Journée, collation comprise : **10€**

Forfait journée , groupe <20 : **200€**

Bon à savoir !

- Classe verte, logement en gîte tout compris (de 12 à 24 enfants)

3 jours = 100€ 4 jours = 125 €

5 jours = 150€

FERME LE BOCA

Boca de Waremme 2
4317 Les Waleffes
0479 51 61 10
info@leboca.be
www.leboca.be

FERME du HAYA

10

Ensemble vers une agriculture raisonnée au goût du terroir !

Pour tous

Sur Demande

La ferme du Haya, située dans le village d'Ocquier, est avant tout une ferme d'élevage de vaches et de moutons proposant des produits en circuit court.

C'est aussi un espace d'activités pour enfants, adolescents, adultes et familles ! Cette ferme se veut être un lieu de sensibilisation, d'apprentissage, d'exploration, d'échange, de solidarité et d'amusement, dans le respect et avec la collaboration des animaux.

Découvrez les différentes activités proposées comme les chantiers participatifs, la ferme à histoires filmée en compagnie des animaux, les ateliers pédagogiques, les visites guidées et beaucoup plus encore !

Découvrez le projet La ferme à histoires de la ferme du Haya

Bon à savoir !

- La ferme est ouverte à toutes propositions, si une activité vous traverse l'esprit, faites-en part !

FERME DU HAYA

Rue Haya 4
4560 Ocquier
0485 19 00 74
info@lafermeduhaya.be
www.lafermeduhaya.be

FERME ROSEMALOU

Le coq appartient à un seul fermier mais chante pour tout le village

Maternelle & Primaire

9€ par enfant

Cette exploitation agricole en activité dans le secteur de l'élevage, laitier et viandeux, et de la culture est reconnue par l'asbl « Accueil Champêtre en Wallonie ». Elle dispose d'une salle d'accueil dans une ancienne ferme au milieu du village condruzien de Clavier. La ferme a, maintenant, ouvert ses portes aux plus petits afin de leur faire découvrir la vie dans une exploitation agricole.

Au programme :

- Accueil
- Constitution des groupes-balade « à la découverte des cultures »
- Soin petit élevage
- Atelier au choix : fabrication de pain ou fabrication de beurre à la baratte manuelle
- Visite de l'exploitation en activité avec participation des élèves à la distribution de foin

Disponibilités :

Les visites pour les groupes scolaires se font le mardi et le jeudi.

Emmanuelle & Louis accueillent vos petits dans leur ferme à Clavier !

Bon à savoir !

- Ils organisent également des stages et anniversaires à la ferme.
- Fabrication de chips par les enfants
- Prix : sur demande

FERME DE ROSEMALOU

Rue du Hâlon 21
4560 Clavier
086 34 41 39 / 0473 49 53 74
manudatrin@gmail.com

FERME SPELIERS

min. 20

La ferme pédagogique pleine de surprises pour petits et grands !

Pour tous

à pd 10€

La ferme organise des journées découvertes pour les groupes scolaires en extérieur, parmi les animaux en cas de beau temps ou dans une serre au milieu des oiseaux.

Deux thématiques sont possibles :

La ferme pédagogique

Au programme : nourrissage des animaux, balades à dos de poney et balade en calèche.

Le cirque

Son univers, le nourrissage des animaux et son spectacle évidemment !
Chats, furets, perruches, chiens, alpagas, poneys, chevaux, ... tous seront de la partie.

Venez découvrir les spectacles d'animaux !

Bon à savoir !

- Pour les journées découverte : minimum 20 personnes

EQUI-NATURE ASBL

Rue de Séressia 4
4217 Waret-L'Evêque
0477 04 65 83 / 0473 31 33 14
equi-nature@hotmail.com

RELAIS D'HOUCHENÉE

10-30

Maternelle & Primaire

àpd 4€

L'air du paradis est celui qui souffle entre les oreilles d'un cheval...

Les balades en calèche du Relais d'Houchenée sont proposées par un passionné voulant partager sa passion mais aussi la beauté de la campagne condrusienne. A travers champs, routes ou bois, la balade s'adapte à l'humeur et aux souhaits des passagers.

Venez découvrir la nature autrement et arrêter le temps pour une heure trente afin de peut-être apercevoir quelques animaux de la forêt ou encore les petits villages typiquement condrusiens et leurs constructions en pierres du pays.

A Fraiture, découvrez l'histoire en passant devant l'église Saint-Remacle, une ferme-château du XVIIe siècle, le château féodal du XIIIe siècle devenu gendarmerie ou encore la légende du D'Zy, homme du village.

En calèche dans la mémoire du village...

Tarif petite balade (1h) :

Enfant de - 14 ans : **4€**
Enfant de + de 14 ans : **8€**

Tarif grande balade (2h dans le village, les bois et chemins de terre) :

Enfant de - 14 ans : **6€**
Enfant de + de 14 ans : **12€**

RELAIS D'HOUCHENÉE

Rue d'Houchenée 22
4457 Fraiture (Tinlot)
0497 45 77 60
n.richard49@gmail.com
www.baladeencaleche.wifeo.com

ÉCOMUSÉE DE BEN-AHIN

Primaire

1€ par enfant

La nature fait bien les choses...

L'Écomusée de Ben-Ahin se situe au pied des ruines du château de Beaufort.

L'exposition permanente est disposée sous forme d'un parcours chronologique présentant l'évolution de l'homme depuis la préhistoire jusqu'à nos jours, en prenant comme exemple illustratif la terre de Beaufort. Pour chaque époque, les mêmes grands thèmes sont abordés (ressources, habitat, techniques, organisation sociale...) et illustrés de pièces archéologiques et de reconstitutions.

Pique-nique possible au jardin.

Le musée organise également des excursions guidées dans la vallée de la Solières qui ont pour buts de faire découvrir un massif forestier de nos régions, s'éduquer au respect de l'environnement ainsi que pouvoir reconnaitre quelques espèces de plantes et animaux. Au fil des années, différents thèmes peuvent être abordés ; les roches, les plantes, les sols, ... N'hésitez pas si vous avez une demande spécifique !

Chuuut, on apprend !

ECOMUSÉE DE BEN-AHIN

Avenue de Beaufort 65
4500 Huy
085 21 13 78
ecomusee@huy.be

Bon à savoir !

- Gratuit pour les écoles de Huy
- Chaussures de marches pour les excursions guidées
- Réservations par téléphone ou mail visites du 15 avril au 15 juin

TERROIR, GOÛTEZ LA DIFFÉRENCE

CLOS DES ABEILLES

min. 10 | ± 2h

Primaire

10€ par enfant

En route pour une apiculture raisonnée, durable et responsable dans le respect de la nature, de l'abeille et de l'environnement.

Jean-Marie et Jacqueline partagent, au fil d'une visite du domaine, leur goût de l'apiculture aux jeunes avides de savoir. Les enfants partiront à la découverte de la ferme apicole et échangeront autour d'une ruche didactique.

Le site dispose également d'une exposition en plein air réunissant des vieilles ruches, un vieil extracteur manuel et une fondeuse de sucre à froid.

En fonction de l'âge du groupe, différents aspects peuvent être abordés :

- les ruches et ses divers produits
- le miel
- la cire, les bougies et figurines
- la propolis
- l'élevage de reines
- les essaims
- la transhumance

Devenez de vrais apiculteurs en herbe !

CLOS DES ABEILLES

Rue Darimont 10
4560 Terwagne - Clavier
0474 55 99 90
apijmhoyoux@gmail.com
www.clos-des-abeilles.be

Bon à savoir !

- D'avril à septembre, possibilité de découvrir une ruche en activité !

SAFRAN DE COTCHIA

± 2h

Primaire

àpd 6€

Le safran de Cotchia, une idée, un défi, une passion, une vie !

Bienvenue à la Ferme de Sabine et Eric Léonard, première safranière professionnelle de Belgique.

Bien qu'assis dans la salle de présentation, la visite se veut interactive ! Sabine vous emmènera sur la route des épices.

Mais quelle est cette plante si mystérieuse qui fleurit en octobre et dont l'épice qui en est extraite, est le safran ?

Appelé « or rouge » pour sa valeur qui dépasse les 30.000€ du kilo, venez découvrir le travail considérable en amont, pendant et après la floraison, qui justifie un tel prix. Vous apprendrez à distinguer par le toucher le vrai du faux, la préparation et l'utilisation du safran.

Entre histoire familiale et culture du safran, cette visite illustrée par une multitude de photos se fait toujours dans la très bonne humeur et est rythmée de dégustations safranées.

Hors dégustation : 6€
Avec dégustation : 8€
Groupe de - de 15 personnes : 10€/pp
Groupe de + de 15 personnes : 8€/pp

Plus de 42 km de lignes de crocus sativus

Bon à savoir !

- Le Safran de Cotchia est reconnu par la Région wallonne comme centre de référence et d'expérimentation.

SAFRAN DE COTCHIA

Rue de la Waloppe 26
4219 Wasseiges
0496 54 54 41
ferme.leonard@gmail.com
www.safrandecotchia.com

BRASSERIE DE MARSINNE

1h

Secondaire

Gratuit

Faites de 3 grains, 3 houblons et une « Léopold touch », la Léopold 7 !

La brasserie Léopold 7 est une brasserie belge en plein développement. La vision claire de la brasserie « 10 ans d'avance » et ses valeurs tournées autour des 4P du durable « People, Planet, Participation and Profit », ont amenés la brasserie Léopold 7 à proposer une gamme résolument contemporaine de ses produits avec une identité commerciale très forte.

La brasserie Léopold 7 cherche à toujours renforcer son activité et à devenir leader belge des microbrasseries dans son segment : « Premium Craft Beer ». La brasserie a décidé d'ouvrir ses portes aux plus jeunes afin de leur faire découvrir l'artisanat brassicole.

Infos :

- Disponibilité : le lundi ou le vendredi entre 9h00 et 17h00

Terroir et passion !

Bon à savoir !

- Les élèves doivent être âgés de 16 ans min.
- La présence des professeurs est obligatoire.
- Pas de dégustation

BRASSERIE MARSINNE

Rue de la Médaille 17
4218 Couthuin
0478 88 25 01
n.declercq@leopold7.be
www.leopold7.com

Bière qui mousse amasse la foule !

Secondaire

5€ personne

Visitez une Micro Basserie du centre industriel d'Amay plus connue pour ses marques de bières telles que Korus, Hesby One ou encore Mur de Huy.

Tout commence en 2016 quand deux amis de toujours, Yves et Pierre, décident de brasser de l'authentique. En effet, animés par une volonté de retour aux sources dans le Pays de la bière, ils se lancent dans l'élaboration d'une bière avec une recette simple et des ingrédients « bien de chez nous ».

Dans leur garage, avec une casserole et un seau en plastique, ils commencent très simplement leur histoire brassicole. A force de patience et de persévérance, ils créent leur premier bébé, « La Hesby One ».

En août 2019, ils apprennent que la brasserie « Fleurs du Malt », située à Amay, est à vendre. L'opportunité était trop belle pour ne pas la saisir, les deux amis foncent et « La Brasserie Des Plaines Meuse » voit le jour !

BRASSERIE DES PLAINES MEUSE

Rue du Parc Industriel 6
4540 Amay
0476 51 57 59
brasseriedesplainesmeuse@gmail.com
www.facebook.com/KorusBee

Mur de Huy, Korus, Hesby One
3 marques, 3 styles bien différents.

Bon à savoir !

- Les élèves doivent être âgés de 16 ans min.
- La présence des professeurs est obligatoire
- Pas de dégustation
- Visite groupe de 15 à 20 personnes max.

Les vignobles ouvrent leurs portes !

Secondaire

Le premier document démontrant l'existence d'un vignoble à Huy remonte au début du IXe siècle. Huy fait figure de capitale belge de la viticulture, mais le déclin s'amorce peu à peu. En 1963, Charles LEGOT décide de défricher le coteau de l'ancien vignoble de la léproserie qui jouxte sa maison: le Clos Bois Marie est né. Dans son sillage, d'autres hutois passionnés feront revivre la vigne, principalement en rive gauche de la Meuse..

Découvrez tous les secrets de fabrication auprès de nos vignerons.

CLOS DES PREBENDIERS

Thier des Malades 16
4500 Huy
085 21 12 23 / 0486 78 05 34

CLOS « BOIS MARIE » ET HAUTES VIGNES

Chaussée de Waremme 142
4500 Huy
085 25 02 39 / 0477 89 75 15

CLOS DE LA BUISSIERE

Chemin de la Buissière 44
4500 Huy
085 23 37 46 / 0471 07 67 76

Découvrez le savoir-faire hutois !

Bon à savoir !

- Maximum 20 personnes
- Porter des chaussures adéquates.
- Difficilement accessibles aux PMR
- Pas de dégustation pour les mineurs

THE OWL DISTILLERY

max. 80

Immersion au cœur du whisky à la belge !

Secondaire & supérieur

àpd 5€

13 à 17 ans : 5€ à 15€/pp
+ de 18 ans : de 10 à 18€/pp

De sa terre d'origine à l'embouteillage, venez découvrir comment The Owl Distillery transforme une orge locale en un précieux liquide doré, le Belgian Owl.

A travers les étapes de fabrication de ce single malt whisky, apprenez-en plus sur des concepts agronomiques, physiques ou économiques, comme le terroir, l'agriculture raisonnée, le commerce équitable, la macération, la fermentation, la distillation. C'est aussi pour vous l'occasion de découvrir le métier de maître-distillateur, et un bout de patrimoine écossais: 2 scintillants alambics du XIXe siècle !

Selon vos préférences, toute l'équipe de The Owl Distillery adaptera votre visite à vos attentes. Prêts à plonger dans un univers d'arômes, de parfums et de couleurs ?

Fait d'eau et d'orge de la région !

Bon à savoir !

- Visite sur réservation
- Pas de dégustation pour les mineurs

THE OWL DISTILLERY

Hameau de Goreux 7
4347 Fexhe-le-Haut-Cocher
04 22 30 717
visit@belgianwhisky.com
www.belgianwhisky.com

LOISIRS

MONT MOSAN

Une véritable montagne d'amusement !

Maternelle & Primaire

7€ l'entrée

Laissez les enfants s'amuser en toute sécurité sur la plaine de jeux, les toboggans et les châteaux gonflables. Un peu de sensations fortes sur les différentes attractions : petit train, bateau pirate, petite roue, toboggan à tapis, rollers coaster, pendule, galopant, ...

Découvrez le mini parc animalier : cochons du Vietnam, wallabies, ouistitis, suricates, maras et bien d'autres encore.

Admirez le spectacle d'otaries, rempli de sauts périlleux et de jeux de ballons, ainsi que le spectacle de perroquets en liberté. Assistez également au nourrissage des phoques et manchots.

Bref, une journée de loisirs pour le plaisir des petits et des grands !

Tarif groupe - min. 20 pers. :
7€/entrée + 7€/pass attraction

Le Mont Mosan à Huy, c'est aussi un fabuleux spectacle d'otaries !

Bon à savoir !

- Parking gratuit
- Possibilité de restauration sur place
- 3 adultes gratuits pour 20 enfants payants

MONT MOSAN

Plaine de la Sarte
4500 Huy
085 23 29 96
montmosan@skynet.be
www.montmosan.be

COULEUR AVENTURE

Journées aventure et sportives à la carte !

Primaire

min. 10

à pd 15€

Couleur aventure, c'est une histoire de famille créée à Amay en 1992 par Anouk. En 2016, sa fille Océane, après avoir passé son enfance dans la maison familiale au milieu des arbres, ponts de singe et tyroliennes reprend le flambeau.

Sur base de valeurs d'échange, de partage, d'amusement et de bien-être, Couleur aventure propose une série d'activités :

- Parcours accrobranche
- Jeux de coopération
- Tir à l'arc
- Parcours d'orientation
- Bubble Foot
- Paintball

Organisez votre journée ou demi-journée à votre guise mêlant sport et nature, dépassement de soi, coopération et surtout amusement !

Coopérer & unir ses forces !

Bon à savoir !

- Exclusivité du lieu
- Durée non-définie car activités modulables

COULEUR AVENTURE

Rue Saint-Lambert 5
4540 Amay
0497 89 29 86
couleuraventure@outlook.com
www.couleur-aventure.be

De l'amusement pour tous à chaque visite !

30 · 3h

Pour tous

àpd 5,5€

L'Atelier comprend une plaine de jeux couverte ainsi qu'un mini-golf extérieur de 18 trous, divers espaces de jeux adaptés à tous les âges où les enfants pourront rire et jouer lors de leurs sorties scolaires.

Les plus jeunes s'épanouiront dans leur espace dédié, rouler, s'amuser, découvrir, grimper, monter, glisser, construire, ... Tout est possible !

Les plus grands auront la possibilité de s'engouffrer dans un module de plus de 20 mètres de large, 12 de long et culminant à 6 mètres, un dédale d'activités sur 4 niveaux ... Toboggans, tourniquets, ponts de singes, et bien d'autres surprises encore !

Tarif plaine de jeux : 6,50€

Tarif mini-golf : 5,50€

** Tarifs valables uniquement en semaine et hors périodes de vacances scolaires.*

Ris, joue et crée !

L'ATELIER

Chaussée Romaine 2
4260 Braives
019 56 91 61
info@atelierbraives.be
www.atelierbraives.be

Bon à savoir !

- Possibilité de combiner en une visite la plaine de jeux et le mini-golf
- Possibilité de forfaits avec collation, repas de midi et boissons
- Chaussettes obligatoires

Venez découvrir l'escalade ludique !

± 2h

Pour tous

13€* personne

**Tarifs valables uniquement en semaine et hors périodes de vacances scolaires.*

CLIP'N CLIMB Braives est un concept d'escalade sportif et récréatif composé de plus de 20 défis d'escalade sur 400 m². Ce centre permet à tous de pratiquer l'escalade de manière ludique en toute sécurité. Grâce à un look fun et à l'utilisation d'un système d'assurage automatique, Clip 'n Climb rend l'escalade facile, rassurante et amusante !

Il n'y a pas besoin de connaissances préalables, tout ce que vous devrez savoir sera expliqué dans le briefing de sécurité.

Venez défier les challenges d'une hauteur allant jusqu'à 10 mètres et progressez à votre rythme grâce aux différents niveaux de difficulté.

Envie d'une activité, d'une sortie originale et sportive avec vos élèves n'hésitez pas à les contacter afin qu'ils vous proposent une offre sur mesure.

Relèveras-tu le défi ?

CLIP 'N CLIMB

Chaussée Romaine 2
4260 Braives
019 56 91 61
info@clipnclimbbraives.be
www.clipnclimbbraives.be

Bon à savoir !

- Accessible de 15 à 150 kg
- Tarif dégressif à partir de 20 et 30 pers. * valable uniquement en semaine et hors périodes de vacances scolaires.

LA FORÊT DE POPY

min. 30

Venez vivre la magie, entouré de super héros !

Ce centre récréatif est divisé en deux parties en fonction de l'âge des enfants.

Des projets pédagogiques et récréatifs peuvent être mis en place pour vos visites scolaires comme des animations sur différents thèmes mais aussi fêtes de Noël, Saint-Nicolas, Pâques, Halloween ...

Possibilité d'atelier de bricolage, de cuisine, de maquillage, de chasse aux trésors ...

Bref, une journée de loisirs pour le plaisir des petits et des grands !

LA FORET DE POPY

Chaussée Roosevelt 42
4540 Amay
0474 66 09 99
info@la-foret-de-popy.be
www.la-foret-de-popy.be

Maternelle et primaire

8€* par enfant

* À partir de 30 enfants hors mercredi et congés scolaires

La Forêt des Minis de 0 à 4 ans

Espace de 60 m² où se rencontrent piscines à balles, tunnel, maisonnette, plan de glissade, ...

La Forêt des Grands de 4 à 12 ans

Grande structure sur deux niveaux, véritable labyrinthe parsemé d'obstacles.`

Kids Escape Game de 6 à 11 ans

Escape game spécialement conçu pour les enfants. Défiez le temps dans « La Chambre des Secrets », 60 minutes qui vous plongent dans l'univers d'Harry Potter. Trouvez le code et évadez-vous !

Maximum 10 enfants - 100€ jusqu'à 6 pers. + 10€ par enfant supplémentaire.

Bon à savoir !

- Possibilité de louer le centre en exclusivité pour votre groupe et d'organiser des animations à thème
- Les chaussettes sont obligatoires
- Tarif dégressif pour les grands groupes

POPY AVENTURES

Cosmonautes, aventuriers, princesses, ... des univers fluorescents !

Popy Aventures est composé d'une part d'un mini-golf animé et d'une autre part d'un laser game « space wars ».

Mini-golf black light

Le mini-golf est un sport de précision. Dans un complexe indoor, plongé dans le noir et illuminé à l'aide de néons colorés, les joueurs évolueront dans différentes ambiances thématisées. Le but, envoyer la balle de couleur fluorescente dans le trou à l'aide de son putter évidemment !

Tarif : 8€ & 5€ pour les - de 5 ans

POPY AVENTURES

Chaussée de Liège 88b
4540 Amay
0460 95 85 55
info@la-foret-de-popy.be
www.popyaventures.be

Primaire

à pd 5€

Laser Game – à partir de 7 ans

Le laser game, quant à lui, est le jeu parfait pour créer des stratégies d'équipe.

Le laser game ne demande pas d'équipement spécial, chaque joueur est équipé d'un pistolet laser, et le mieux est de venir en baskets, habillé en foncé afin d'optimiser votre discrétion et vos déplacements dans l'espace Space Wars !

Une bonne coordination favorisera la victoire.

Tarif par personne : 1 partie - 10€
2 parties - 18€

Bon à savoir !

- Et si on combinait les 2 activités ?

Joue, danse et patine dans l'univers de Marine !

Primaire

6€*

* Pour 3h (en période scolaire)
6€ à partir de 30 enfants

« L'Univers de Marine » c'est avant tout l'histoire d'un papa inspiré par sa fille. Frédéric et sa femme Joëlle, voulaient se lancer dans une nouvelle aventure professionnelle. Ils se sont inspirés des loisirs de leur fille, Marine, pour créer un centre de loisirs pour toute la famille : L'Univers de Marine.

C'est un espace de plus de 1000 m² combinant plaine de jeux pour les plus jeunes et patinoire synthétique, d'environ 310 m², pour tous.

Ce lieu a été créé pour se divertir et propose une série d'équipements :

- Plaine de jeux
- Trampolines
- Modules
- Aire multisports
- Patinoire synthétique
- Bar et petite restauration.

Unique patinoire synthétique de Wallonie !

Bon à savoir !

- Ouverture sur demande pour les groupes
- Spécificité « Rollers à lames » avec des pointures allant jusqu'au 48 !
- chaussettes obligatoires

L'UNIVERS DE MARINE

Chaussée Romaine 240/3
4300 Waremme
0494/76 55 26
info@luniversdemarine.com
www.luniversdemarine.com

HÉBERGEMENTS GRANDE CAPACITÉ *en Terres-de-Meuse*

MOULIN DE HOSDENT

Rue du Moulin 50
4260 Braives
019 54 40 48
0475 90 75 17
info@mmer.be
www.villagedusaule.be

FERME LIMBORT

Rue Nouvelle 6
4260 Braives
019 69 80 04
0495 31 58 90
info@fermelimbort.be
www.fermelimbort.be

L'HIRONDELLE CAPFUN

Rue de la Burdinale 76 a
4210 Oteppe – Burdinne
085 71 11 31
hirondelle@capfun.com
www.lhirondelle.be

LA LIMONADERIE

Rue des Eaux 2
4577 Modave
085 41 22 10
0498 93 29 22
lalimonaderie@hotmail.com
www.lalimonaderie.be

LES CENT FONTAINES

Rue du Centre 20
4577 Modave
08541 10 86
info@lescentfontaines.be
www.lescentfontaines.be

ABBAYE DE LA PAIX-DIEU

Rue Paix-Dieu 1b
4540 Amay
085 41 03 50
infopaixdieu@awap.be
www.agencewallonnedupatrimoine.be

LE BOCA

Rue Boca de Waremme 2
4317 Les Waleffes - Faimes
019 54 63 80
0479 51 61 10
info@leboca.be
www.leboca.be

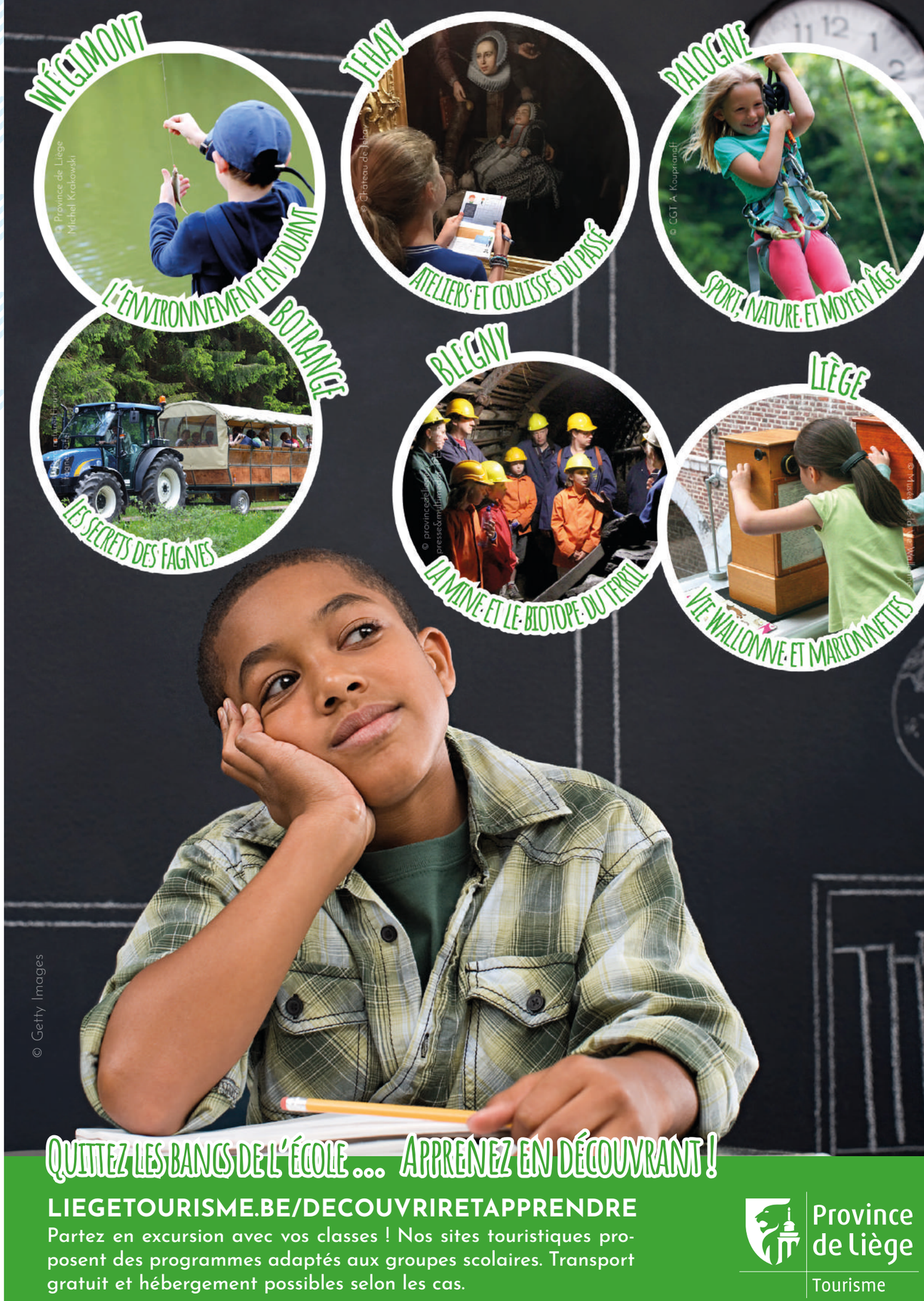

QUITTEZ LES BANCS DE L'ÉCOLE ... APPRENEZ EN DÉCOUVRANT !

LIEGETOURISME.BE/DECOUVRIRETAPPRENDRE

Partez en excursion avec vos classes ! Nos sites touristiques proposent des programmes adaptés aux groupes scolaires. Transport gratuit et hébergement possibles selon les cas.

Province de Liège
Tourisme

TERRES DE MEUSE
MAISON DU TOURISME

Maison du Tourisme Terres-de-Meuse
Quai de Namur, 1 - 4500 HUY
085 21 29 15 - info@terres-de-meuse.be

Facebook : Terres.de.meuse
Instagram : terresdemeuse

www.terres-de-meuse.be

Avec le soutien du Commissariat général au Tourisme et de la Fédération du Tourisme de la Province de Liège